

**ZARZĄDZENIE NR 21/2018  
STAROSTY NOWOSĄDECKIEGO**

z dnia 4 kwietnia 2018 r.

**w sprawie zmiany Zarządzenia Nr 21/2017 Starosty Nowosądeckiego z dnia 7 czerwca 2017 r. w sprawie wewnętrznej struktury organizacyjnej wydziałów i innych komórek organizacyjnych w Starostwie Powiatowym w Nowym Sączu.**

Na podstawie § 9 ust. 7 Regulaminu Organizacyjnego Starostwa Powiatowego w Nowym Sączu przyjętego Uchwałą Nr 27/IV/2003 Rady Powiatu Nowosądeckiego z dnia 30 stycznia 2003 r. w związku z Uchwałą Nr 918/2017 Zarządu Powiatu Nowosądeckiego z dnia 7 czerwca 2017 r. w sprawie szczegółowej organizacji i struktury Starostwa Powiatowego w Nowym Sączu z wykazem poszczególnych komórek organizacyjnych oraz wykazem ich zadań, zmienionej Uchwałą Nr 1042/2017 Zarządu Powiatu Nowosądeckiego z dnia 31 października 2017 r., Uchwałą Nr 1050/2017 Zarządu Powiatu Nowosądeckiego z dnia 8 listopada 2017 r. oraz Uchwałą Nr 1229/2018 Zarządu Powiatu Nowosądeckiego z dnia 4 kwietnia 2018 r., zarządzam co następuje:

**§ 1.** W Zarządzeniu Nr 21/2017 Starosty Nowosądeckiego z dnia 7 czerwca 2017 r. w sprawie wewnętrznej struktury organizacyjnej wydziałów i innych komórek organizacyjnych w Starostwie Powiatowym w Nowym Sączu, zmienionego Zarządzeniem Nr 40/2017 z dnia 20 października 2017 r., Zarządzeniem Nr 47/2017 z dnia 15 listopada 2017 r. oraz Zarządzeniem Nr 49/2017 z dnia 30 listopada 2017 r., wprowadza się następujące zmiany:

1. W § 1 ust. 2 pkt 1) liczbę „228 etatów” zastępuje się liczbą „226 etatów”.
2. W § 2 ust. 2 pkt 6) liczbę „13 etatów” zastępuje się liczbą „11 etatów”.
3. Załącznik Nr 6, o którym mowa w § 1 ust. 2 otrzymuje brzmienie jak załącznik do niniejszego Zarządzenia.

**§ 2.** Pozostałe postanowienia nie ulegają zmianie.

**§ 3.** Wykonanie Zarządzenia powierzam Sekretarzowi Powiatu Nowosądeckiego.

**§ 4.** Zarządzenie wchodzi w życie z dniem podpisania.

Starosta Nowosądecki

**Marek Pławiak**

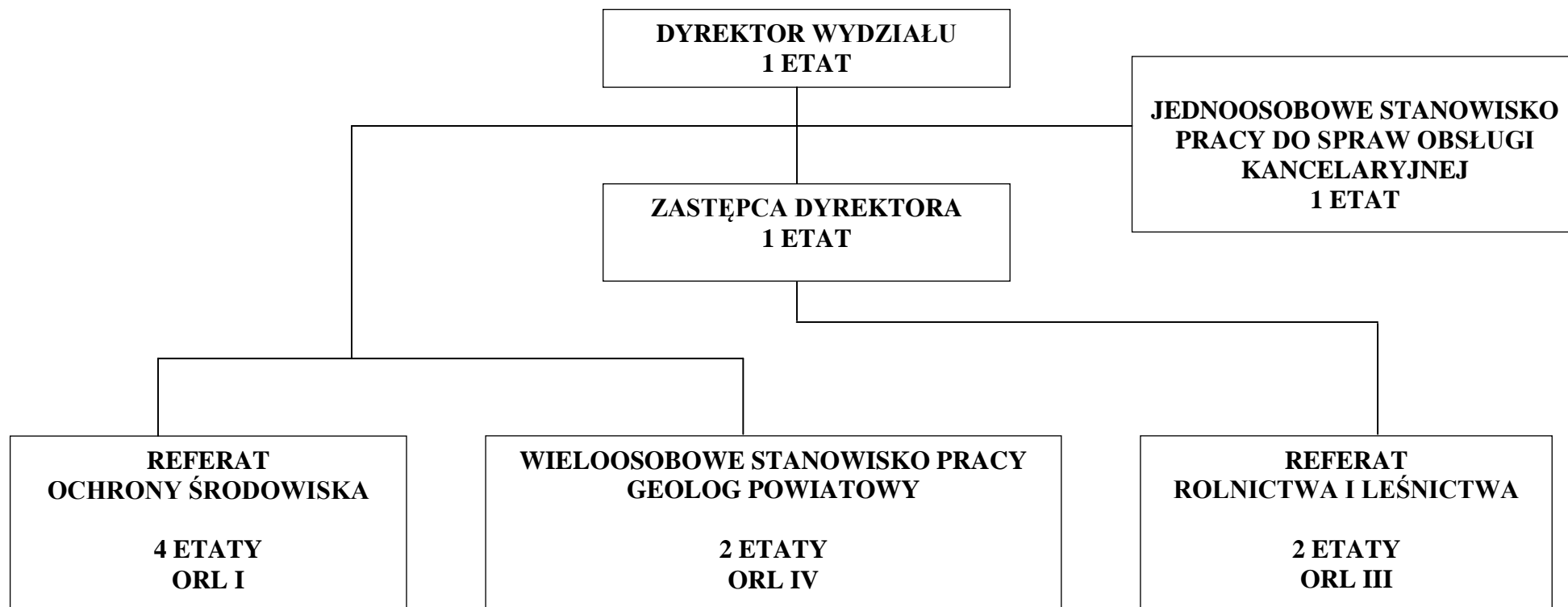
**WYDZIAŁ OCHRONY ŚRODOWISKA, ROLNICTWA I LEŚNICTWA****REJESTRY:**

- Ewidencja zgromadzonych dokumentów geologicznych,
- Publicznie dostępny wykaz danych zawierających informacje o środowisku i jego ochronie,
- Rejestr sprzętu pływającego służącego do połowu ryb,
- Rejestr terenów zagrożonych ruchami masowymi ziemi oraz terenów terenów, na których występują ruchy masowe,
- Rejestr zwierząt podlegających ograniczeniom na podstawie przepisów prawa UE.

**RAZEM: 11 ETATÓW**