

ZARZĄDZENIE NR 53/2023
STAROSTY NOWOSĄDECKIEGO

z dnia 28 czerwca 2023 r.

**w sprawie zmiany Zarządzenia Nr 21/2017 Starosty Nowosądeckiego z dnia 7 czerwca 2017 r.
w sprawie wewnętrznej struktury organizacyjnej wydziałów i innych komórek organizacyjnych
w Starostwie Powiatowym w Nowym Sączu.**

Na podstawie § 9 ust. 7 Regulaminu Organizacyjnego Starostwa Powiatowego w Nowym Sączu przyjętego Uchwałą Nr 27/IV/2003 Rady Powiatu Nowosądeckiego z dnia 30 stycznia 2003 r. w związku z Uchwałą Nr 983/2021 Zarządu Powiatu Nowosądeckiego z dnia 2 czerwca 2021 r. w sprawie szczegółowej organizacji i struktury Starostwa Powiatowego w Nowym Sączu z wykazem poszczególnych komórek organizacyjnych oraz wykazem ich zadań, zmienionej Uchwałą Nr 1360/2022 Zarządu Powiatu Nowosądeckiego z dnia 8 czerwca 2022 r., Uchwałą Nr 1475/2022 Zarządu Powiatu Nowosądeckiego z dnia 28 września 2022 r. oraz Uchwałą nr 1756/2023 Zarządu Powiatu Nowosądeckiego z dnia 28 czerwca 2023 r. zarządzam, co następuje:

§ 1. W Zarządzeniu Nr 21/2017 Starosty Nowosądeckiego z dnia 7 czerwca 2017 r. w sprawie wewnętrznej struktury organizacyjnej wydziałów i innych komórek organizacyjnych w Starostwie Powiatowym w Nowym Sączu, zmienionym Zarządzeniem Nr 40/2017 z dnia 20 października 2017 r., Zarządzeniem Nr 47/2017 z dnia 15 listopada 2017 r., Zarządzeniem Nr 49/2017 z dnia 30 listopada 2017 r., Zarządzeniem Nr 21/2018 z dnia 4 kwietnia 2018 r., Zarządzeniem Nr 30/2018 z dnia 5 czerwca 2018 r., Zarządzeniem Nr 32/2018 z dnia 11 czerwca 2018 r., Zarządzeniem Nr 16/2019 z dnia 22 lutego 2019 r., Zarządzeniem Nr 17/2019 z dnia 8 marca 2019 r., Zarządzeniem Nr 14/2020 z dnia 1 kwietnia 2020 r., Zarządzeniem Nr 21/2020 z dnia 29 lipca 2020 r., Zarządzeniem Nr 31/2020 z dnia 9 grudnia 2020 r., Zarządzeniem Nr 67/2022 z dnia 31 sierpnia 2022 r., Zarządzeniem Nr 79/2022 z dnia 29 września 2022 r. oraz Zarządzeniem Nr 18/2023 z dnia 23 lutego 2023 r. wprowadza się następujące zmiany:

1. W § 2 ust. 1 liczbę "227 etatów" zastępuje się liczbą " 233,5 etatu".
2. W § 2 ust. 2 pkt 1) liczbę "9 etatów" zastępuje się liczbą " 8 etatów".
3. W § 2 ust. 2 pkt 2) liczbę "31,5 etatu" zastępuje się liczbą "30 etatów".
4. W § 2 ust. 2 pkt 3) liczbę "21 etatów" zastępuje się liczbą " 19 etatów".
5. W § 2 ust. 2 pkt 4) liczbę "41 etatów" zastępuje się liczbą "44 etaty".
6. W § 2 ust. 2 pkt 5) liczbę "22 etaty" zastępuje się liczbą " 26 etatów".
7. W § 2 ust. 2 pkt 7) liczbę "30 etatów" zastępuje się liczbą "31 etatów".
8. W § 2 ust. 2 pkt 15) liczbę "3 etaty" zastępuje się liczbą " 4 etaty".
9. W § 2 ust. 2 pkt 16) liczbę "4 etaty" zastępuje się liczbą " 3 etaty".
10. W § 2 ust. 2 pkt 22) liczbę "0,5 etatu" zastępuje się liczbą " 0,75 etatu".
11. Załączniki Nr 1, 2, 3, 4, 5, 6, 7, 15, 16 i 22 otrzymują brzmienie jak załączniki do niniejszego Zarządzenia.

§ 2. Pozostałe zapisy Zarządzenia nie ulegają zmianie.

§ 3. Wykonanie Zarządzenia powierzam Sekretarzowi Powiatu Nowosądeckiego.

§ 4. Zarządzenie wchodzi w życie z dniem 1 lipca 2023 r.

Starosta Nowosądecki

Marek Kwiatkowski

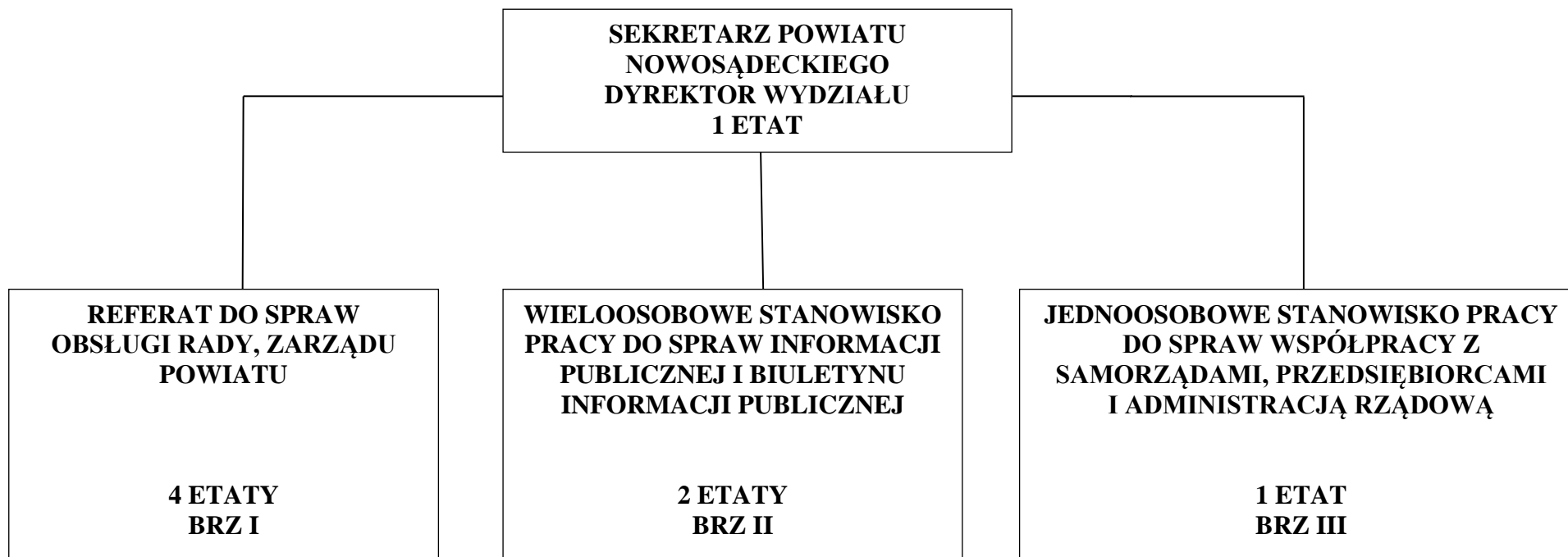
BIURO RADY I ZARZĄDU**REJESTRY:**

- Rejestr uchwał Rady Powiatu Nowosądeckiego,
- Rejestr wniosków, opinii, stanowisk Komisji Rady Powiatu Nowosądeckiego,
- Rejestr interpelacji i wniosków Radnych,
- Rejestr skarg wpływających do Rady,
- Rejestr powiatowych jednostek organizacyjnych,
- Rejestr uchwał Zarządu Powiatu Nowosądeckiego,
- Rejestr zarządzeń Starosty,
- Rejestr pełnomocnictw do załatwienia spraw w imieniu Starosty,
- Rejestr upoważnień do załatwiania spraw i wydawania decyzji w imieniu Starosty,
- Rejestr porozumień zawieranych przez Powiat,
- Rejestr spraw powierzonych innym jednostkom,
- Rejestr wniosków o dostęp do informacji publicznej.
- Rejestr petycji.

RAZEM: 8 ETATÓW

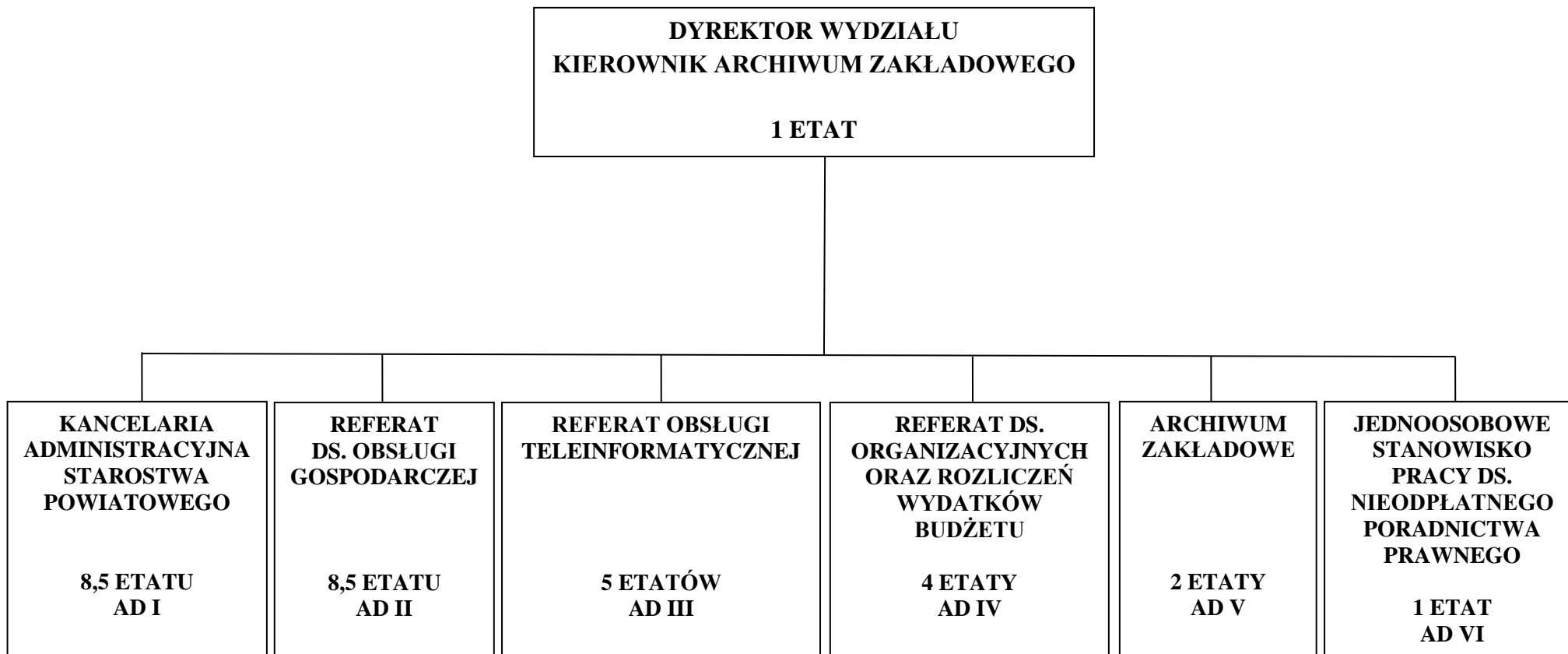
WYDZIAŁ ADMINISTRACYJNY**REJESTRY:**

- Wykaz spisów zdawczo-odbiorczych w Archiwum Zakładowym.
- Rejestr kancelaryjny - elektroniczna ewidencja obiegu dokumentów w Starostwie Powiatowym w Nowym Sączu.
- Rejestr pieczętek i pieczęci.

RAZEM: 30 ETATÓW

WYDZIAŁ FINANSOWY**REJESTRY:**

- Rejestr Powiadomień Generalnego Inspektora Informacji Finansowej.

RAZEM: 19 ETATÓW

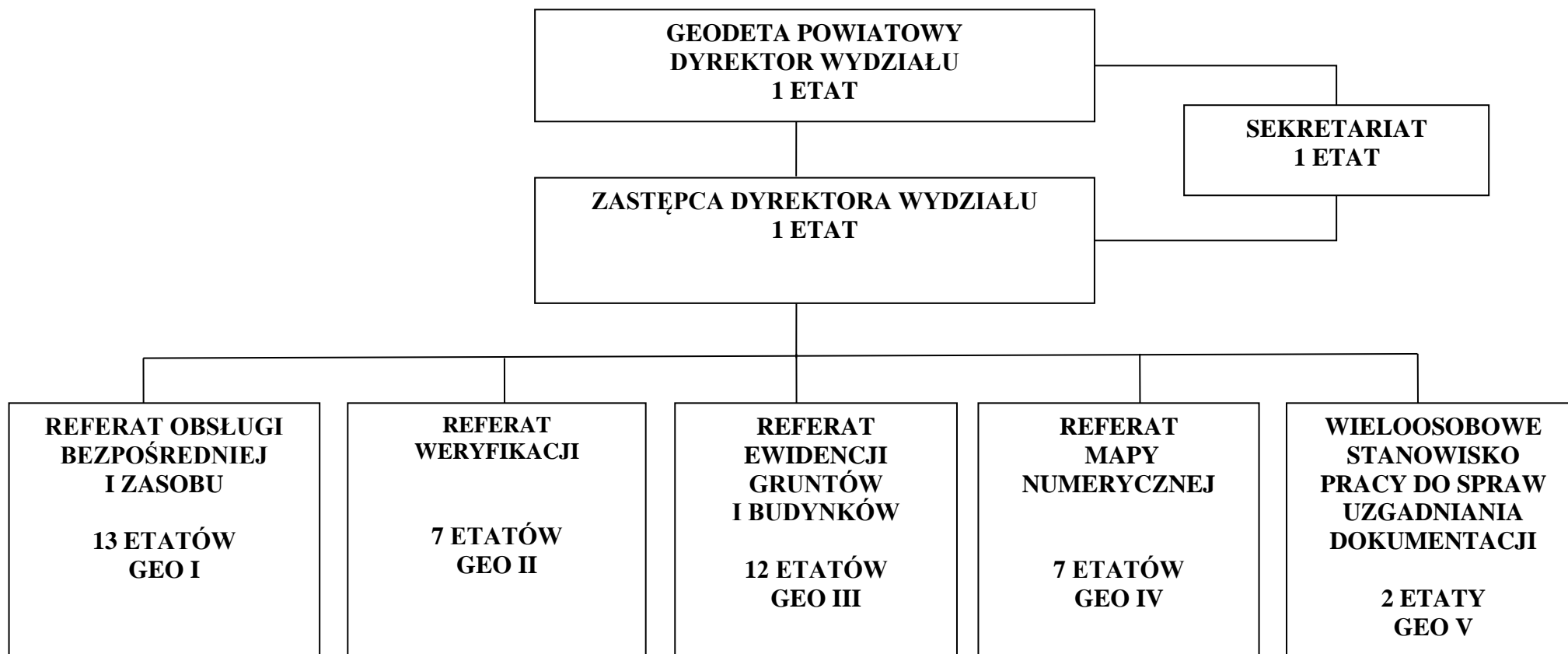
WYDZIAŁ GEODEZJI**REJESTRY:**

- Ewidencja gruntów i budynków,
- Powiatowy Zasób Geodezyjny i Kartograficzny.

RAZEM: 44 ETATÓW

WYDZIAŁ BUDOWNICTWA

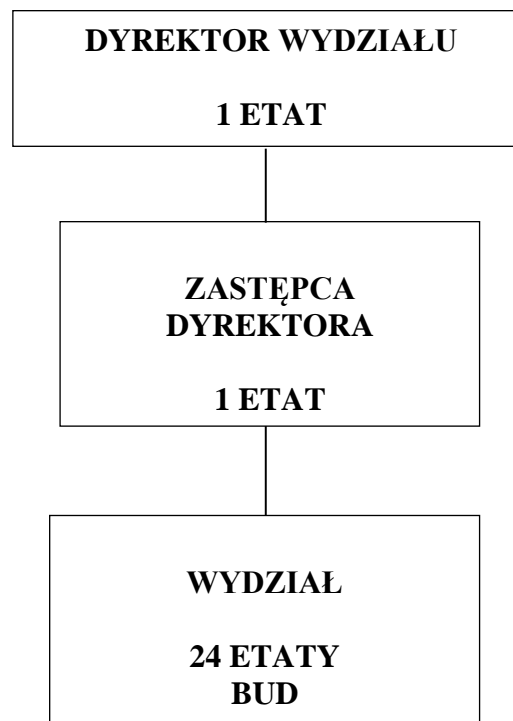

REJESTRY:

- Rejestr Wniosków, Decyzji i Zgłoszeń (RWDZ)

RAZEM: 26 ETATÓW

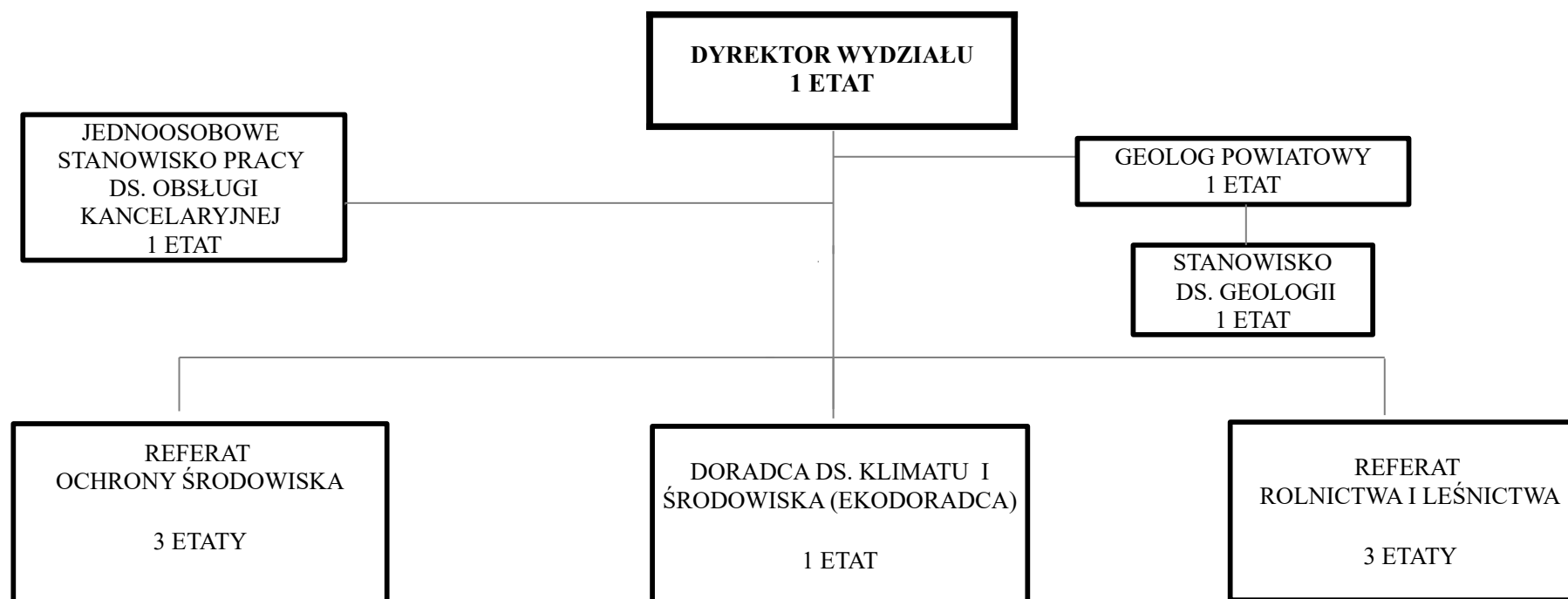
WYDZIAŁ OCHRONY ŚRODOWISKA, ROLNICTWA I LEŚNICTWA**REJESTRY:**

- Ewidencja zgromadzonych dokumentów geologicznych,
- Publicznie dostępny wykaz danych zawierających informacje o środowisku i jego ochronie,
- Rejest terenów zagrożonych ruchami masowymi ziemi oraz terenów, na których występują ruchy masowe,
- Rejestr zwierząt podlegających ograniczeniom na podstawie przepisów prawa UE.

RAZEM: 11 ETATÓW

WYDZIAŁ KOMUNIKACJI I TRANSPORTU

**REJESTRY:**

- Rejestr ośrodków szkolenia kierowców,
- Rejestr stacji kontroli pojazdu,
- Rejestr diagnostów i instruktorów.

RAZEM: 31 ETATÓW

ZESPÓŁ DO SPRAW KONTROLI I ANALIZ



REJESTRY:

- Książka kontroli zewnętrznej,
- Rejestr skarg i wniosków.

RAZEM: 4 ETATY

ZESPÓŁ ZDROWIA I SPRAW OBYWATELSKICH



REJESTRY:

- Rejestr stowarzyszeń,
- Ewidencja fundacji,
- Rejestr rzeczy znalezionych.

RAZEM: 3 ETATY

POWIATOWY RZECZNIK KONSUMENTÓW

SAMODZIELNE STANOWISKO PRACY

**0,75 ETATU
RK**

REJESTRY: nie prowadzi się

RAZEM: 0,75 ETATU