

**UCHWAŁA NR 1420/2022
ZARZĄDU POWIATU NOWOSĄDECKIEGO**

z dnia 10 sierpnia 2022 r.

w sprawie zmiany uchwały nr 216/2019 Zarządu Powiatu Nowosądeckiego z dnia 5 czerwca 2019 r. w sprawie zmiany uchwały nr 1222/2018 Zarządu Powiatu Nowosądeckiego z dnia 28 marca 2018 r. w sprawie uchwalenia regulaminu organizacyjnego Powiatowego Centrum Pomocy Rodzinie w Nowym Sączu.

Na podstawie art. 36 ust. 1 ustawy z dnia 5 czerwca 1998 r. o samorządzie powiatowym (t.j. Dz. U. z 2022 r. poz. 1526) oraz uchwały nr 18/V/99 Rady Powiatu Nowosądeckiego z dnia 7 stycznia 1999 r. w sprawie utworzenia Powiatowego Centrum Pomocy Rodzinie w Nowym Sączu, Zarząd Powiatu Nowosądeckiego uchwala co następuje:

§ 1. W Uchwale nr 216/2019 Zarządu Powiatu Nowosądeckiego z dnia 5 czerwca 2019 r. w sprawie zmiany uchwały nr 1222/2018 Zarządu Powiatu Nowosądeckiego z dnia 28 marca 2018 r. w sprawie uchwalenia regulaminu organizacyjnego Powiatowego Centrum Pomocy Rodzinie w Nowym Sączu doknuje się następujących zmian:

1. Załącznik nr 2 i nr 3 do Uchwały 216/2019 Zarządu Powiatu Nowosądeckiego z dnia 5 czerwca 2019 r., otrzymują brzmienie jak załączniki nr 1 i nr 2 do niniejszej uchwały.

2. Pozostałe postanowienia Uchwały nie ulegają zmianie.

§ 2. Wykonanie uchwały zleca się Dyrektorowi Powiatowego Centrum Pomocy Rodzinie w Nowym Sączu.

§ 3. Uchwała wchodzi w życie z dniem podjęcia.

Starosta Nowosądecki

Marek Kwiatkowski

Wicestarosta Nowosądecki

Antoni Koszyk

Członek Zarządu

Zofia Nika

Członek Zarządu

Edward Ciągło

STRUKTURA ORGANIZACYJNA POWIATOWEGO CENTRUM POMOCY RODZINIE

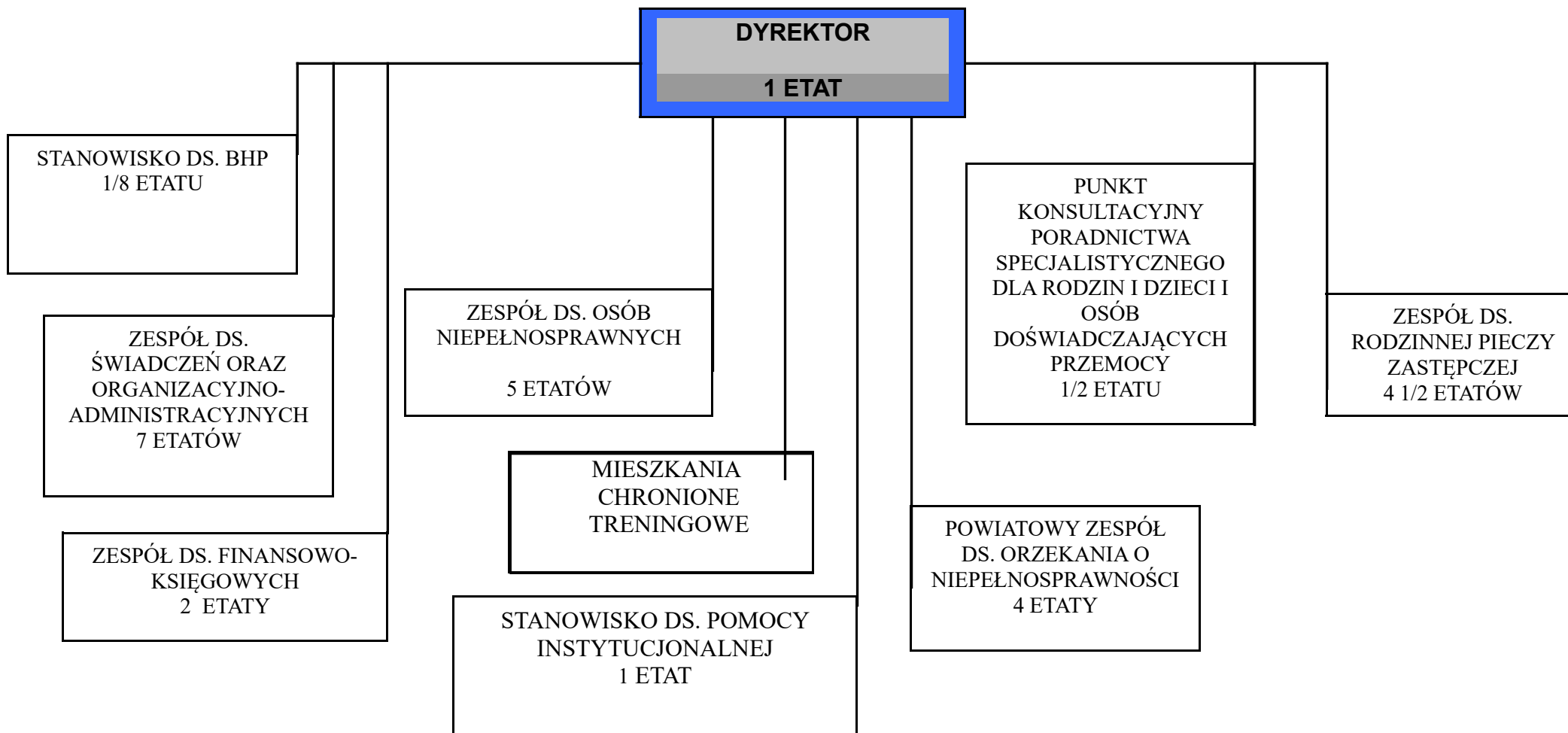

**OBSADA ETATOWA POWIATOWEGO CENTRUM POMOCY RODZINIE
W NOWYM SĄCZU**

1. Dyrektor		1 etat
2. Zespół ds. Finansowo-księgowych		2 etaty
a) Główny księgowy	1 etat	
b) Starszy księgowy	1 etat	
3. Zespół ds. świadczeń oraz organizacyjno-administracyjnych		7 etatów
a. Kierownik zespołu	1 etat	
b. Pracownik merytoryczny	1 etat	
c. Pracownik merytoryczny	1 etat	
d. Pracownik merytoryczny	1 etat	
e. Pracownik merytoryczny	1 etat	
f. Pracownik merytoryczny	1 etat	
g. Pracownik merytoryczny	1/2 etatu	
h. Pracownik merytoryczny	1/2 etatu	
4. Zespół ds. rodzinnej pieczy zastępczej		4 1/2 etatów
a. Kierownik zespołu	1 etat	
b. Pracownik merytoryczny	1 etat	
c. Pracownik merytoryczny	1 etat	
d. Pracownik merytoryczny	1 etat	
/koordynator/		
e. Psycholog	1/2 etatu	
5. Samodzielne stanowisko ds. pomocy instytucjonalnej		1 etat
6. Punkt konsultacyjny poradnictwa specjalistycznego dla rodzin , dzieci i osób doświadczających przemocy		1/2 etatu
7. Powiatowy zespół ds. orzekania o niepełnosprawności		4 etaty
a. Przewodniczący zespołu	1 etat	
b. Pracownik merytoryczny	1 etat	
c. Pracownik merytoryczny	1 etat	
d. Pracownik merytoryczny	1 etat	
8. Zespół ds. osób niepełnosprawnych		5 etatów
a. Kierownik zespołu	1 etat	
b. Pracownik merytoryczny	1 etat	
c. Pracownik merytoryczny	1 etat	
d. Pracownik merytoryczny	1 etat	
e. Pracownik merytoryczny	1 etat	
9. stanowisko ds. Bhp		1/8 etatu
RAZEM:		25 1/8 ETATU

Uzasadnienie

Mając na uwadze zapewnienie sprawnej realizacji zwiększonej ilości zadań w Zespole ds. Świadczeń oraz Organizacyjno-Administracyjnych, zachodzi konieczność przesunięcia 1 etatu z Zespołu ds. Orzekania o Niepełnosprawności.

W związku z powyższym podjęcie uchwały jest zasadne.