

**UCHWAŁA NR 1908/2023**  
**ZARZĄDU POWIATU NOWOSĄDECKIEGO**

z dnia 29 listopada 2023 r.

**w sprawie zmiany Uchwały Nr 983/2021 Zarządu Powiatu Nowosądeckiego z dnia 2 czerwca 2021 r. w sprawie szczegółowej organizacji i struktury Starostwa Powiatowego w Nowym Sączu z wykazem poszczególnych komórek organizacyjnych oraz wykazem ich zadań.**

Na podstawie § 8 ust. 2 Regulaminu Organizacyjnego Starostwa Powiatowego w Nowym Sączu przyjętego uchwałą Rady Powiatu Nowosądeckiego Nr 27/IV/2003 z dnia 30 stycznia 2003 r. w sprawie zmiany Regulaminu Organizacyjnego Starostwa Powiatowego w Nowym Sączu, Zarząd Powiatu Nowosądeckiego uchwala, co następuje:

**§ 1.** W Uchwale Nr 983/2021 Zarządu Powiatu Nowosądeckiego z dnia 2 czerwca 2021 r. w sprawie szczegółowej organizacji i struktury Starostwa Powiatowego w Nowym Sączu z wykazem poszczególnych komórek organizacyjnych oraz wykazem ich zadań, zmienionej uchwałą nr 1360/2022 Zarządu Powiatu Nowosądeckiego z dnia 8 czerwca 2022 r., uchwałą nr 1475/2022 Zarządu Powiatu Nowosądeckiego z dnia 28 września 2022 r., uchwałą nr 1756/2023 Zarządu Powiatu Nowosądeckiego z dnia 28 czerwca 2023 r., uchwałą nr 1891/2023 Zarządu Powiatu Nowosądeckiego z dnia 16 listopada 2023 r., wprowadza się następujące zmiany:

1. Załącznik nr 1, o którym mowa w § 2 Uchwały Nr 983/2021 Zarządu Powiatu Nowosądeckiego z dnia 2 czerwca 2021 r. w sprawie szczegółowej organizacji i struktury Starostwa Powiatowego w Nowym Sączu z wykazem poszczególnych komórek organizacyjnych oraz wykazem ich zadań, otrzymuje brzmienie jak załącznik do niniejszej Uchwały Zarządu Powiatu Nowosądeckiego.

**§ 2.** Pozostałe postanowienia nie ulegają zmianie.

**§ 3.** Wykonanie Uchwały powierza się Przewodniczącemu Zarządu Powiatu Nowosądeckiego.

**§ 4.** Uchwała wchodzi w życie z dniem 1 grudnia 2023 r.

Starosta Nowosądecki

**Marek Kwiatkowski**

Wicestarosta Nowosądecki

**Antoni Koszyk**

Członek Zarządu

**Zofia Nika**

Członek Zarządu

**Edward Ciągło**

## SCHEMAT STRUKTURY ORGANIZACYJNEJ STAROSTWA POWIATOWEGO W NOWYM SĄCZU

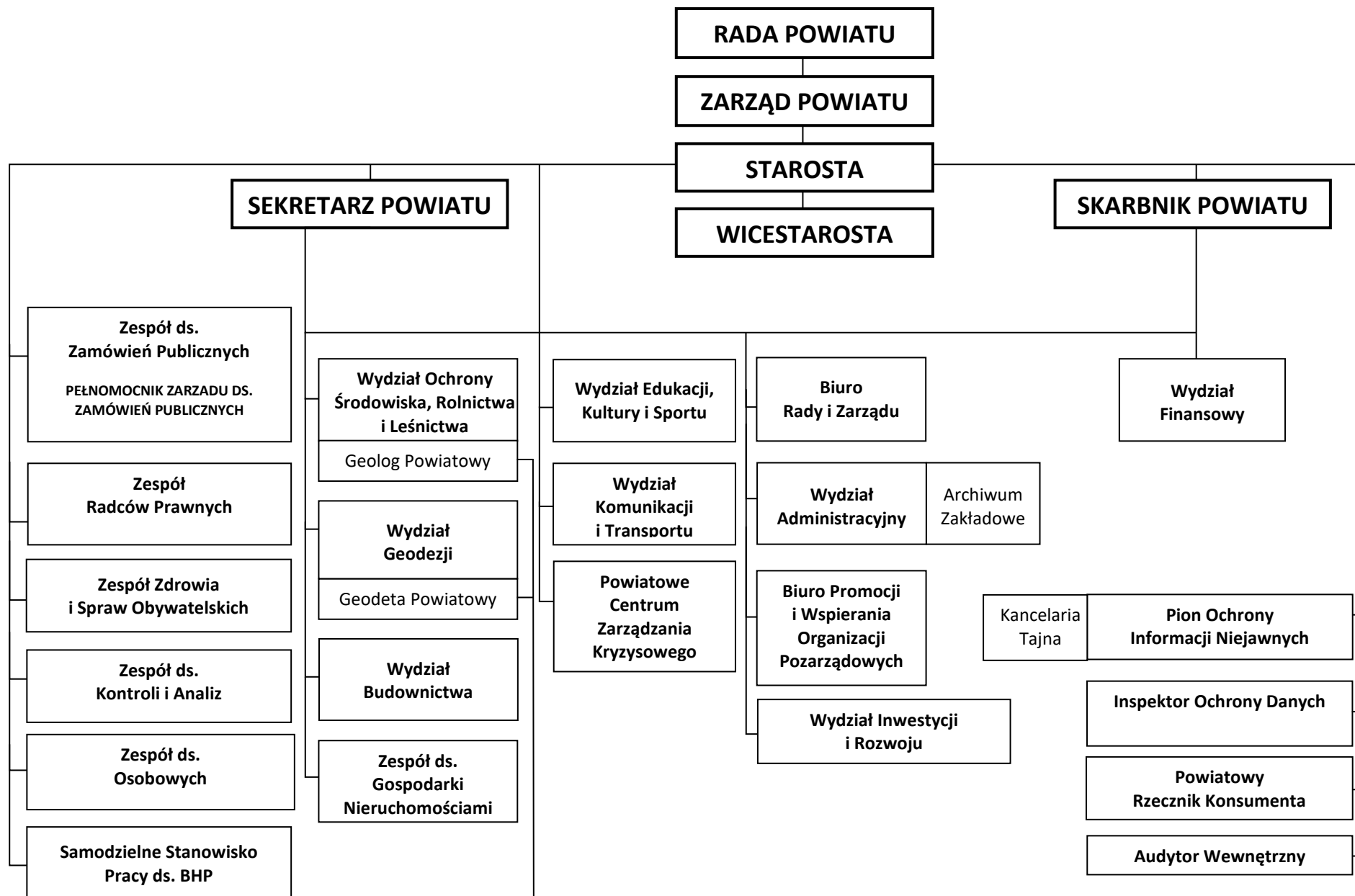

## Legenda:

