

**UCHWAŁA NR 566/2016**  
**ZARZĄDU POWIATU NOWOSĄDECKIEGO**

z dnia 8 czerwca 2016 r.

**w sprawie wyrażenia zgody na likwidację środków trwałych oraz pozostałych środków trwałych**

Na podstawie art. 32 ust. 2 pkt 3 ustawy z dnia 5 czerwca 1998r. o samorządzie powiatowym (tj. Dz. U. z 2015 r., poz. 1445) Zarząd Powiatu Nowosądeckiego uchwala co następuje:

§ 1. Po rozpatrzeniu wniosku p.o. Powiatowego Inspektora Nadzoru Budowlanego w Nowym Sączu dla Powiatu Nowosądeckiego z dnia 1 czerwca 2016r. Zarząd Powiatu Nowosądeckiego wyraża zgodę na dokonanie likwidacji poprzez sprzedaż środka trwałego wykazanego w załączniku nr 1 do niniejszej uchwały, w przypadku braku ofert kupna poprzez złomowanie środka trwałego.

§ 2. Zarząd Powiatu Nowosądeckiego po zapoznaniu się z protokołem Komisji Likwidacyjnej z dnia 3 czerwca 2016r. wyraża zgodę na likwidację środków trwałych i pozostałych środków trwałych wymienionych w załączniku nr 2 do niniejszej uchwały.

§ 3. Zobowiązuje się p.o. Powiatowego Inspektora Nadzoru Budowlanego w Nowym Sączu dla Powiatu Nowosądeckiego do czynności wymienionej w §1.

§ 4. Zobowiązuje się Dyrektora Wydziału Administracyjnego do sporządzenia dokumentacji w zakresie określonym w §2.

§ 5. Upoważnia się Pana Marka Pławiaka – Przewodniczącego Zarządu oraz Pana Antoniego Koszyka – Członka Zarządu do dokonania czynności określonej w §2.

§ 6. Uchwała wchodzi w życie z dniem podjęcia.

Starosta Nowosądecki

  
Marek Pławiak

Wicestarosta Nowosądecki

  
Antoni Koszyk

Członek Zarządu

  
Franciszek Kantor

POWIATOWY INSPEKTORAT  
NADZORU BUDOWLANEGO  
W NOWYM SĄCZU  
33-300 Nowy Sącz, ul. Jagiellońska 33

*P. K. Nowak*  
*[Signature]*

Nowy Sącz, 01 czerwca 2016 r.

*P. M. Prokopiuk*  
*[Signature]*  
02.06.2016

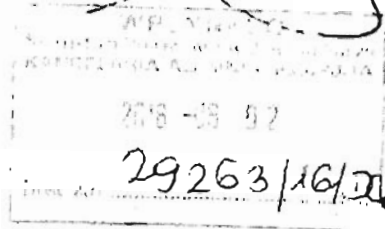

Zarząd Powiatu Nowosądeckiego  
ul. Jagiellońska 33  
33-300 Nowy Sącz

PI NB-0321- 5/14

Stosując się do Uchwały Nr 420/2016 Zarządu Powiatu Nowosądeckiego z dnia 13 kwietnia 2016 r. w sprawie: wykonania budżetu Powiatu Nowosądeckiego na 2016 rok, proszę o wyrażenie zgody na likwidację samochodu osobowego marki OPEL VECTRA, rok produkcji -- 1999, o przebiegu 257 934 km, przekazanego przez Zakład Obsługi Małopolskiego Urzędu Wojewódzkiego w Krakowie za pośrednictwem Wojewódzkiego Inspektoratu Nadzoru Budowlanego w Krakowie, o wartości 7561,11 zł, w dniu przekazania umorzonego w 100%.

**UZASADNIENIE**

OPEL VECTRA nie nadaje się do eksploatacji. Obecnie znajduje się w warsztacie samochodowym, a jego naprawa jest nieopłacalna. Koszty naprawy (13 000 zł) w celu uzyskania pozytywnego badania technicznego wielokrotnie przekraczają wartość auta, która na dzień dzisiejszy wynosi około 1 000 zł.

POWIATOWY INSPEKTOR  
NADZORU BUDOWLANEGO  
W NOWYM SĄCZU  
dla POWIATU NOWOSĄDECKIEGO  
*[Signature]*

Załączniki:

- Kosztorys nr 5369, 152/2016 z dnia 30.05.2016 r.
- Zdjęcia przedstawiające stan techniczny samochodu – 17 stron
- Karta środka trwałego

Otrzymują:

- 1 x Adresat
- 1 x a/a

POWIATOWY INSPEKTORAT NADZORU BUDOWLANEGO w NOWYM SĄCZU (pieczęć jednostki)		<b>KARTA ŚRODKA TRWAŁEGO</b>			Numer inwentarzowy  774/741/2	
Nazwa środka trwałego <b>Samochód OPEL VECTRA</b>						
Symbol wg KŚT		Rok produkcji/budowy 1999		Dostawca/wykonawca/producent Wojewódzki Inspektorat Nadzoru Budowlanego w Krakowie 31-547 Kraków ul. Przy Rondzie 8		
Data nabycia/wykonania - nazwa i nr dowodu Protokół przekazania z dnia 08 05 2009 r				Data przyjęcia do użytkowania i nr dowodu 30-06-2009 1/2010		stan techniczny dobry
Miejsce użytkowania Powiatowy Inspektorat Nadzoru Budowlanego				Zmiany miejsca użytkowania		
Charakterystyka techniczno-użytkowa (nowy, używany, nr fabryczny, atest, certyfikat) Samochód OPEL VECTRA B, nr podwozia WOLOJBF35XP180000, nr silnika OKO 1386, rok produkcji - 1999, liczba miejsc - 5						
Części składowe lub peryferyjne						
1) 2) 3) 4)						
Osoba materialnie odpowiedzialna PINB		Zmiany wartości początkowej stanowiącej podstawę amortyzacji			Umorzenie środka trwałego i jego zmiany	
		data zmiany	przyczyna	wartość początkowa po zmianie	data zmiany	umorzenie lub zmiana w roku
Wartość początkowa					30.06.2009	7 561,11
Składniki wyceny wartości początkowej						
1. wartość nabyta 7 561,11						
2.						
3.						
4.						
razem 7 561,11						
INFORMACJE DOT. OKRESU UŻYWKANIA (remonty, naprawy, ulepszenia, przekazanie w najem lub dzierżawę, zastaw bankowy lub skarbowy, szkody) Przekazany samochód w 100% umorzony				INFORMACJE KOŃCOWE (sprzedaż, darowizna, kasacja, likwidacja, data całkowitego zamortyzowania, czas eksploatacji po zamortyzowaniu)		

## Kosztorys serwisowy (szczegółowy) nr N-0000152/2016 NIEZATWIERDZONY

ORYGINAŁ

Sprzedawca MOTO SOWA WOJCIECH SOWA 33-311 WIELOGŁOWY, WIEŁOPOLE 140 TEL:018 443-23-66 FAX:018 443-27-92 NIP:PL 734-003-05-12	Data 2016-05-30 Miejsowość Wielogłowy Data ważności
--	---

Nabywcy	1 POWIATOWY INSPEKTORAT NADZORU BUDOWLANEGO W NOWYM SĄCZU UL MAGAZYNOWA 7, 33-300 NOWY SĄCZ NIP: 734-264-08-87
---------	---

Zgłoszenie: 1/601/01113/2016 z dnia 2016-05-30

Nr ident.: W0L0JBF36XP180000, Nr rejestracyjny: KN49887, Stan licznika: 280000 km

Lp.	Indeks, nazwa towaru lub usługi	JM	Ilość	Cena jednostkowa netto	Rabat		Wartość netto	Podatek VAT		Wartość brutto
					%	Cena jedn po rabacie		Stawka	Kwota	
1.										
1.1.	WYMIANA KPT SPRZĘGŁA	rbg	1,00	447,15	0,00	447,15	447,15	23%	102,85	550,00
1.2.	WYMIANA AKUMULATORA	rbg	1,00	12,20	0,00	12,20	12,20	23%	2,80	15,00
1.3.	WYMIANA TARCZ I KŁOCKÓW TYŁ	rbg	1,00	97,56	0,00	97,56	97,56	23%	22,44	120,00
1.4.	NAPRAWA UKŁADU WYDECHOWEGO	rbg	1,00	73,17	0,00	73,17	73,17	23%	16,83	90,00
1.5.	NAPRAWA ZAWIESZENIA TYŁ	rbg	1,00	162,80	0,00	162,80	162,80	23%	37,40	200,00
1.6.	2123 KPT SPRZĘGŁO	szt	1	406,50	0,00	406,50	406,50	23%	93,50	500,00
1.7.	7841 OLEJ	szt	5	44,72	0,00	44,72	223,58	23%	51,42	275,00
1.8.	52524 TARCZE HAMULCOWE TYŁ	szt	2	105,69	0,00	105,69	211,38	23%	48,62	280,00
1.9.	423 PLYN CHŁODNICZY	szt	4	20,33	0,00	20,33	81,30	23%	18,70	100,00
1.10.	65 AKUMULATOR	szt	1	252,03	0,00	252,03	252,03	23%	57,97	310,00
1.11.	4343 TULEJKI TYŁ	szt	2	56,91	0,00	56,91	113,82	23%	26,18	140,00
1.12.	1234 MATERIAŁY DROBNE	szt	1	65,04	0,00	65,04	65,04	23%	14,98	80,00
1.13.	D212 KŁOCKI TYŁ	szt	1	121,95	0,00	121,95	121,95	23%	28,05	150,00
Razem							2 268,28	X	521,72	2 790,00
Ogółem							2 268,28	X	521,72	2 790,00

Udzielono sumarycznego rabatu w wysokości: 0,00

Kwota należności ogółem: 2 790,00

Słownie kwota: dwa tysiące siedemset dziewięćdziesiąt złotych zero groszy

Kwota do zapłaty: 2 790,00

Słownie kwota: dwa tysiące siedemset dziewięćdziesiąt złotych zero groszy

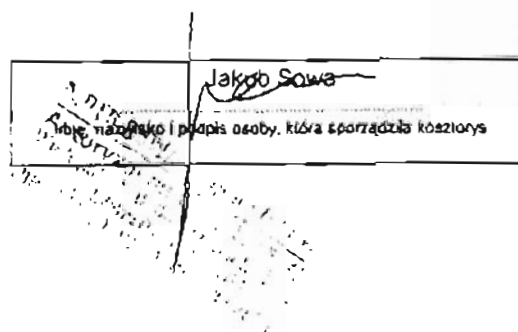

MOTO SOWA Wojciech Sowa DEALER FIAT  
 33-311 Wielogłowy, Wielopole 140  
 tel. 018 443 27 92 018 443 23 66, fax 018 443 27 92  
 e-mail: likwidacjaszkod@motosowa.pl

MOTO SOWA Wojciech Sowa  
 Wielopole 140, 33-311 Wielogłowy  
 tel. 18 443 23 66, 18 443 27 92  
 fax 18 443 27 91  
 NIP 734509510 REGON 140029059

### KOSZTORYS EUROTAXGLASS'S nr 5369

wykonan(a): EUROTAXGLASS'S, dnia 2016-05-30  
 do szkody nr: z dnia 0001-01-01  
 nr licencji: 50141, wersja danych: 4.2016 wydrukowano dnia: 2016-05-30

Powiatowy Inspektorat Nadzoru Budowlanego  
 Magazynowa 7/  
 33-300 Nowy Sacz

### DANE POJAZDU

Marka	OPEL	Nr rejestracyjny	KN49887
Model	Vectra B Kombi 96-99	Nr nadwozia	W0L0JBF35XP180000
Typ	Vectra 1.6 GL Plus	Data 1. rejestracji	2000-02-15
Kod EC	0029994	Rok produkcji	1999
Przebieg		Przebieg	
Przebieg ostatni		Lakier	
Przebieg następny			

### POZYCJE KOSZTORYSU

Opis czynności	Miejsce	Rodzaj	Czas	Części
Błotnik przedni	L	WY	1,50	420,00
Zderzak przedni				
Listwa ochronna błotnika	L			
Błotnik przedni	R	WY	1,50/0,80	415,50
Listwa ochronna błotnika	R			
Próg wewnętrzny	R	WY	2,50	352,50
Uwagi dot. RBG: Czas wg EUROTAXGLASS'S (netto)				
Próg wewnętrzny	L	WY	2,50	336,50
Uwagi dot. RBG: Czas wg EUROTAXGLASS'S (netto)				
Drzwi przednie (nieuzbrojone)	R	NA	1,00	0,00
Drzwi tylne (nieuzbrojone)	R	NA	1,00	0,00
Drzwi przednie (nieuzbrojone)	L	NA	1,50	0,00
Drzwi tylne (nieuzbrojone)	L	NA	1,50	0,00
Błotnik tylny	L	NA	3,00	0,00
Uwagi (materiał): Ostatnia, oficjalnie podawana cena				
Błotnik tylny	R	NA	3,50	0,00
Uwagi (materiał): Ostatnia, oficjalnie podawana cena				
Pokrywa tylna		NA	1,00	0,00
Pokrywa przednia		NA	1,00	0,00
<b>Łącznie</b>			<b>20,80</b>	<b>1 523,50</b>

Lakierowanie	Miejsce	Rodzaj	Stopień	Czas	Materiał
Błotnik przedni kompletny	L	200	I	1,00	170,25

otnik przedni kompletny	R	200	I	1,00	170,25
Pokrywa przednia		200	III	2,40	424,80
Drzwi przednie, kompletne K	L	200	III	1,60	219,30
Drzwi przednie, kompletne K	R	200	III	1,60	219,30
Drzwi tylne kompletne K	L	200	III	1,40	174,90
Drzwi tylne kompletne K	R	200	III	1,40	174,90
Błotnik tylny K	L	200	III	1,20	141,60
Błotnik tylny K	R	200	III	1,20	141,60
Drzwi tylne z ramą okna		200	III	1,60	227,70
Przygotowanie blacha (tylko zdemontowane elem.)		200	L	1,10	101,90
<b>Łącznie</b>				<b>15,50</b>	<b>2 166,50</b>

Podsumowanie	Reg.	Stawka	Kwota
Części zamienne			1 523,50
Materiał lakierniczy	100%		2 166,50
Biaharz	20,80	120,00	2 496,00
Lakiernik	15,50	120,00	1 860,00
Mat. drobne i dodatkowe			30,47
Koszty naprawy łącznie (netto)			8 078,47
VAT (Materiał) 23%			855,71
VAT (Robocizna) 23%			1 001,88
Koszt naprawy łącznie (brutto)			9 934,06

Koszt naprawy kwota słownie: dziewięć tysięcy dziewięćset trzydzieści cztery zł. groszy 6/100

**MOTO SOWA Wojciech Sowa**  
Wielopole 140, 33-311 Wielogłowy  
tel. 18 443 28 66, 18 443 27 92  
fax 18 443 27 91  
NIP 734005571 REGON 140025065

#### Zestawienie części wykorzystanych w rozliczeniu kosztorysowym

IdentETNR	Opis części	Dostawca	Kwota
01101010	○ Błotnik przedni (1040001)	OPEL	420,00
01102010	○ Błotnik przedni (1040002)	OPEL	415,50
00180003	○ Próg wewnętrzny (2042101)	OPEL	335,50
00180002	○ Próg wewnętrzny (2042102)	OPEL	352,50

Nie wykonano optymalizacji

*Eurotax nie gwarantuje prawidłowego zamówienia części w oparciu o zamieszczone w programie numery katalogowe*

#### Rodzaj materiału lakierniczego

200 2-warstwowy

#### Dodatkowe objaśnienia

100% - wartość przygotowania do lakierowania uwzględniona w kosztorysie







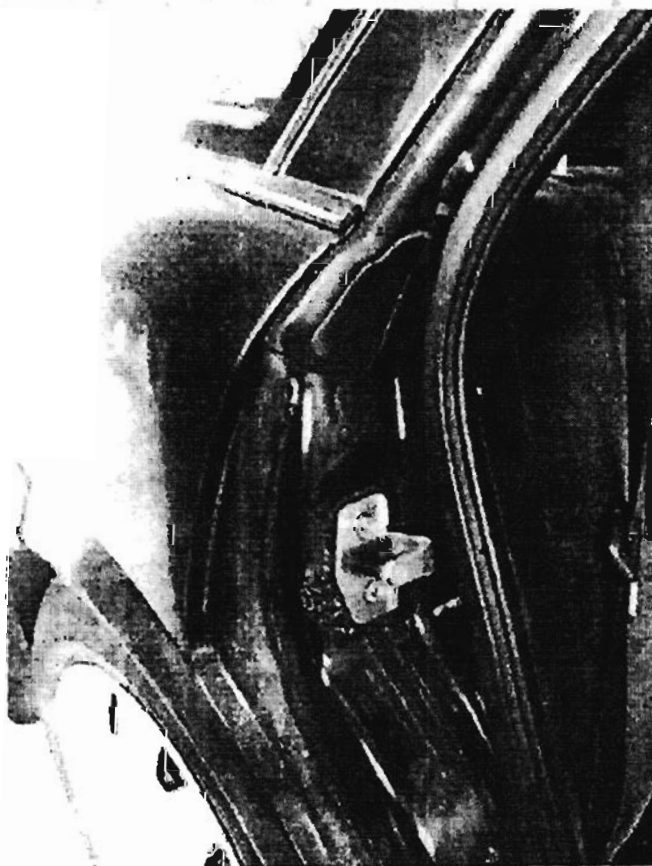

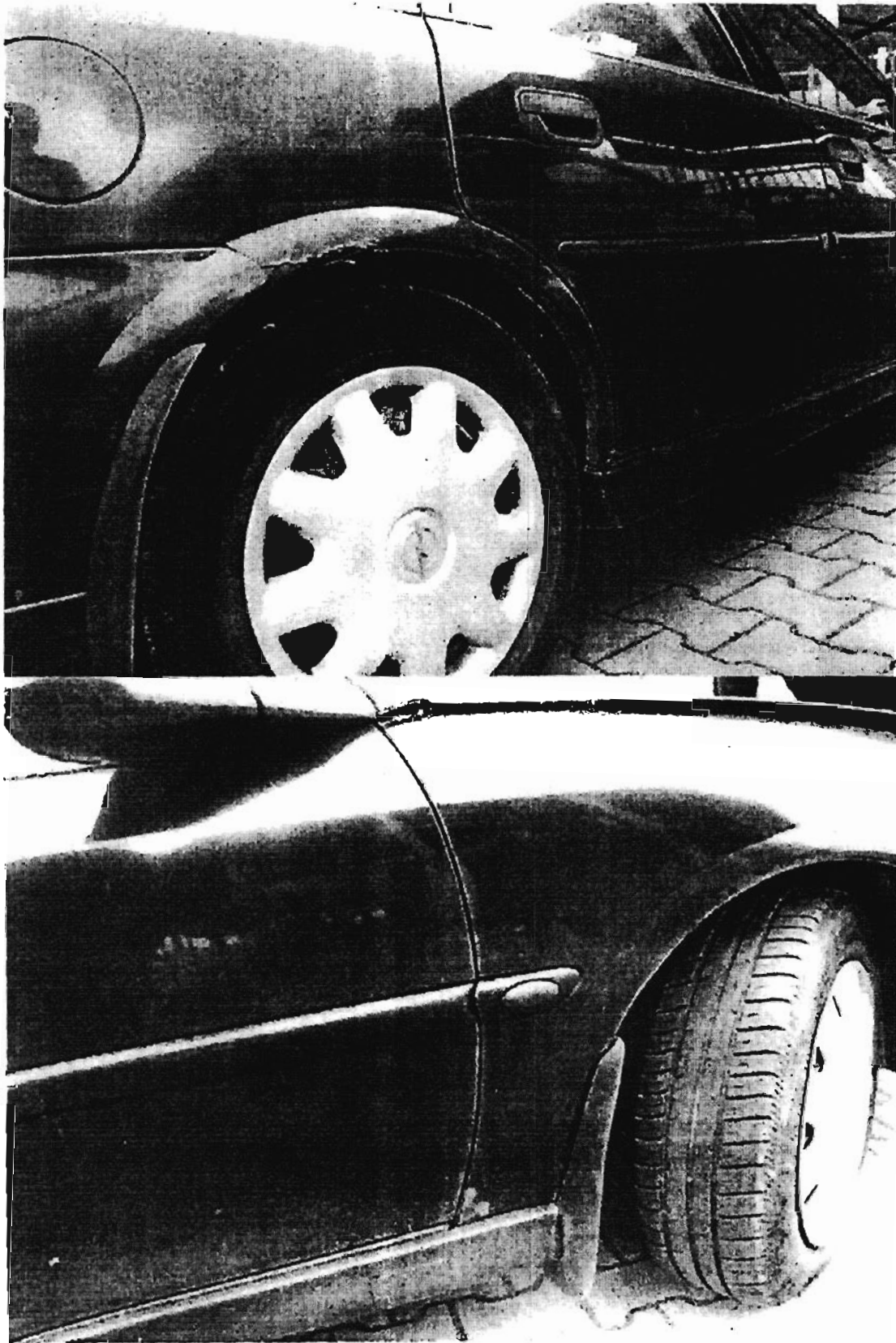

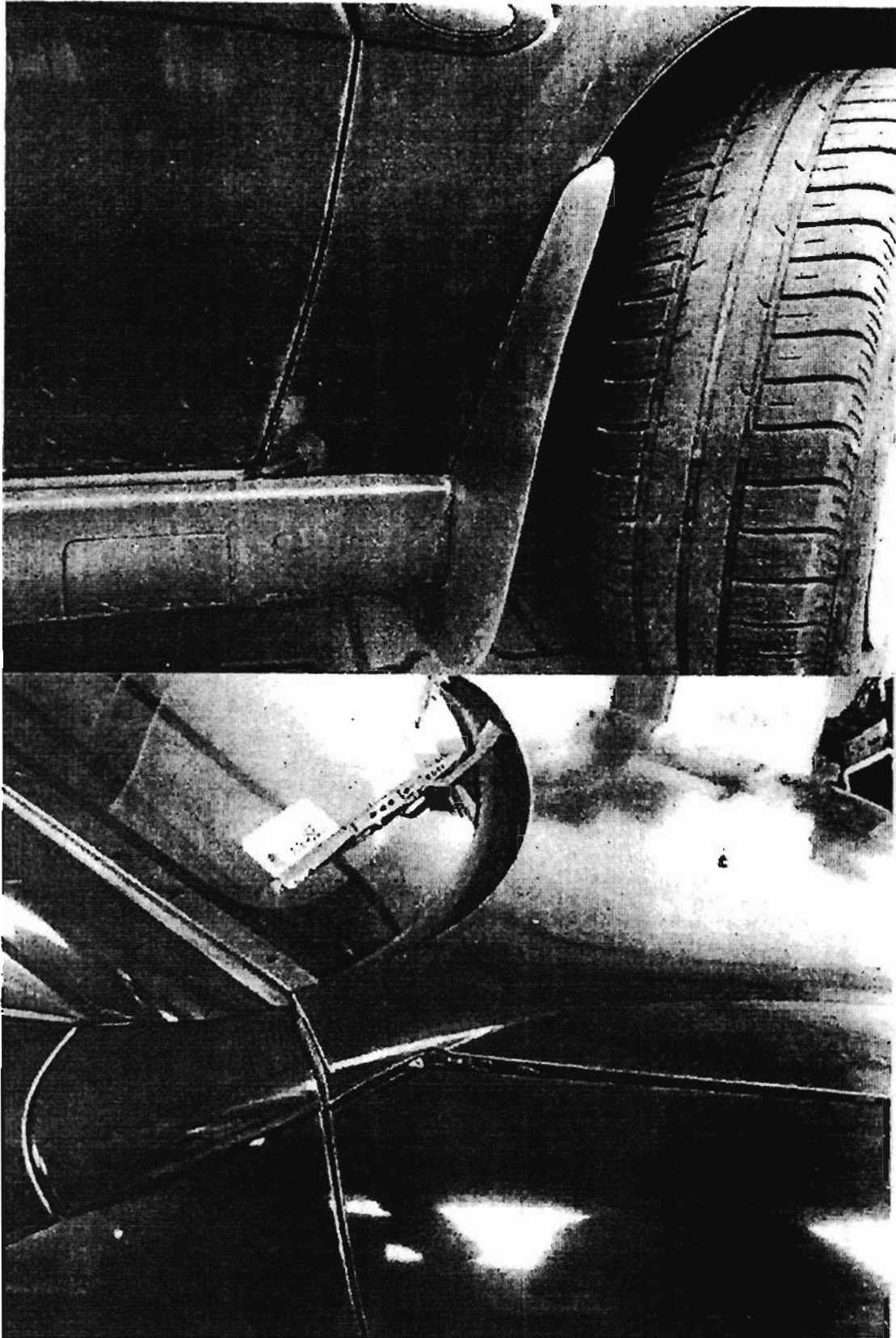

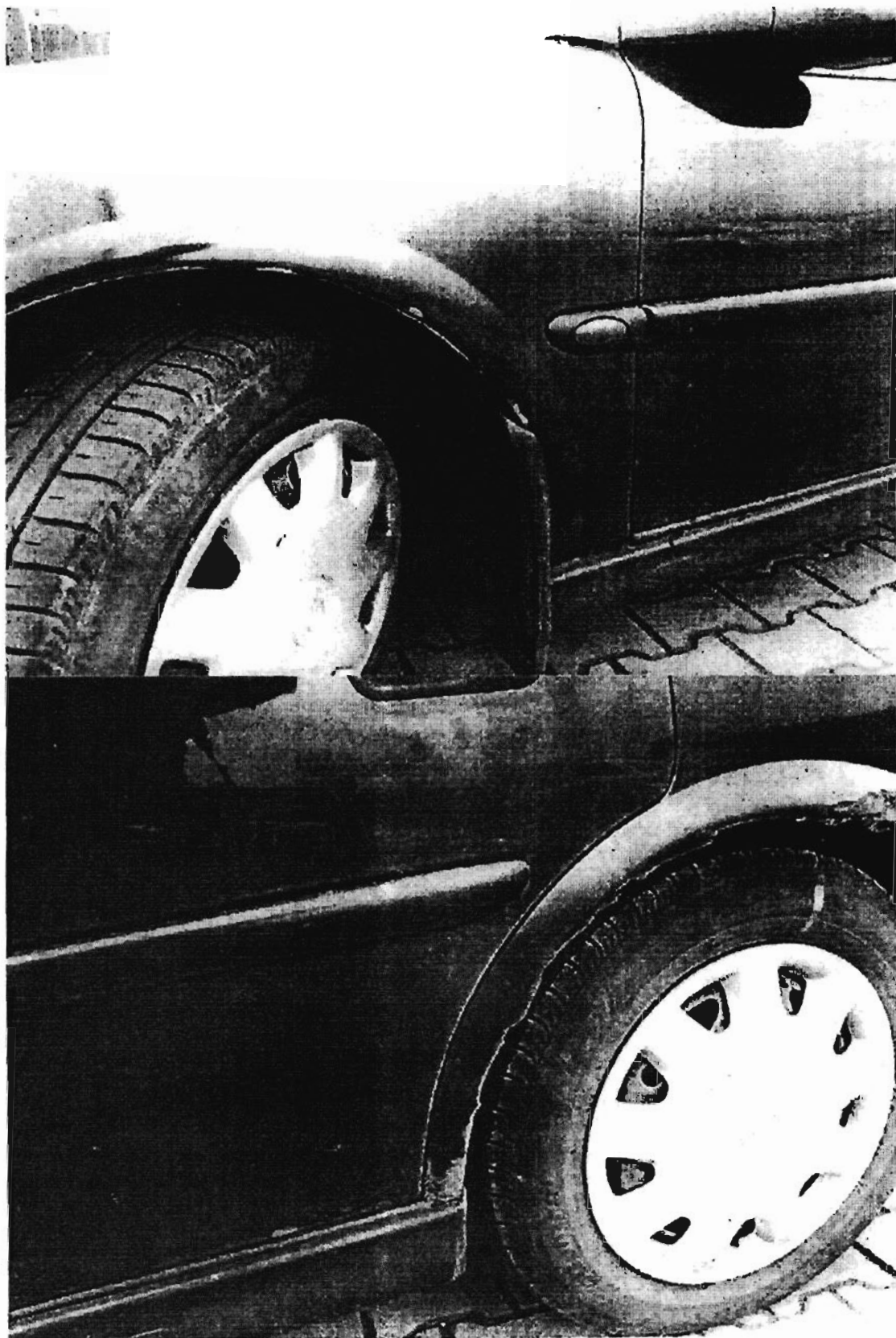



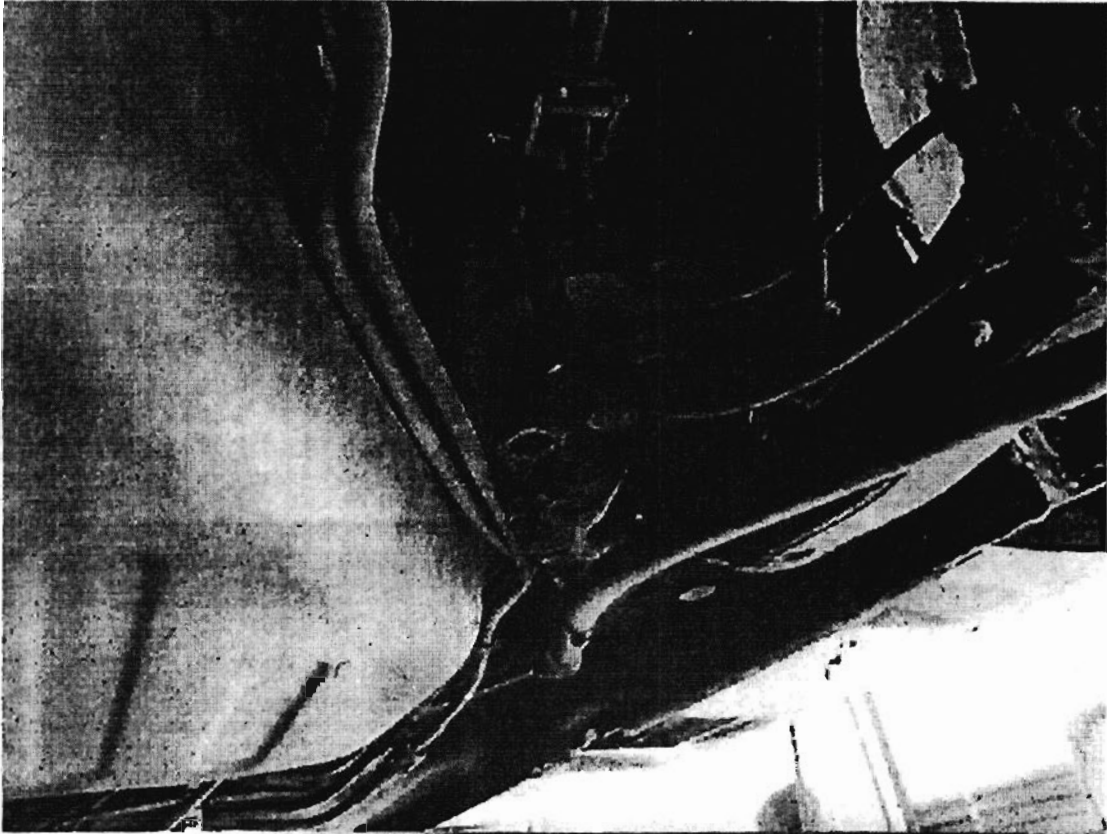

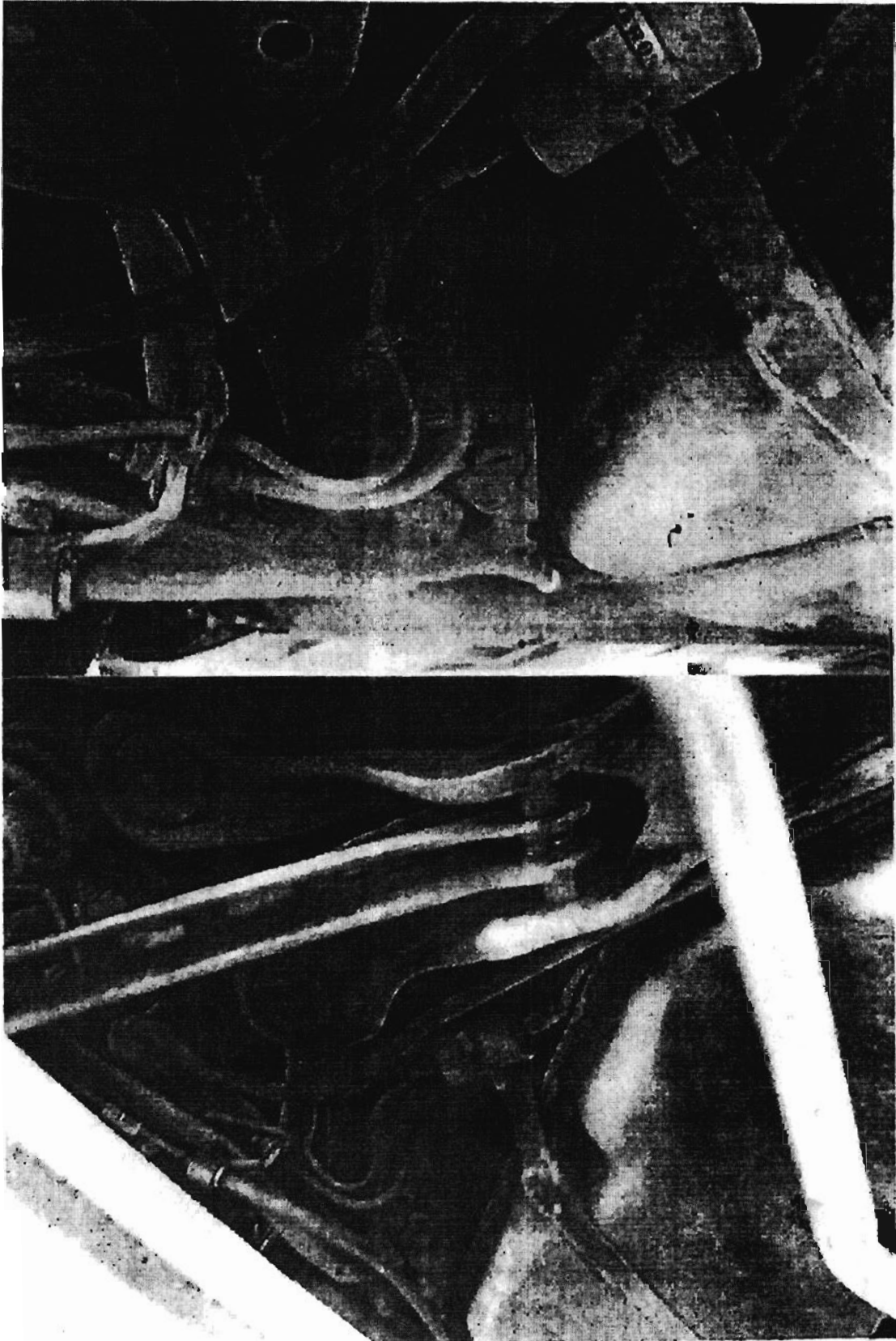







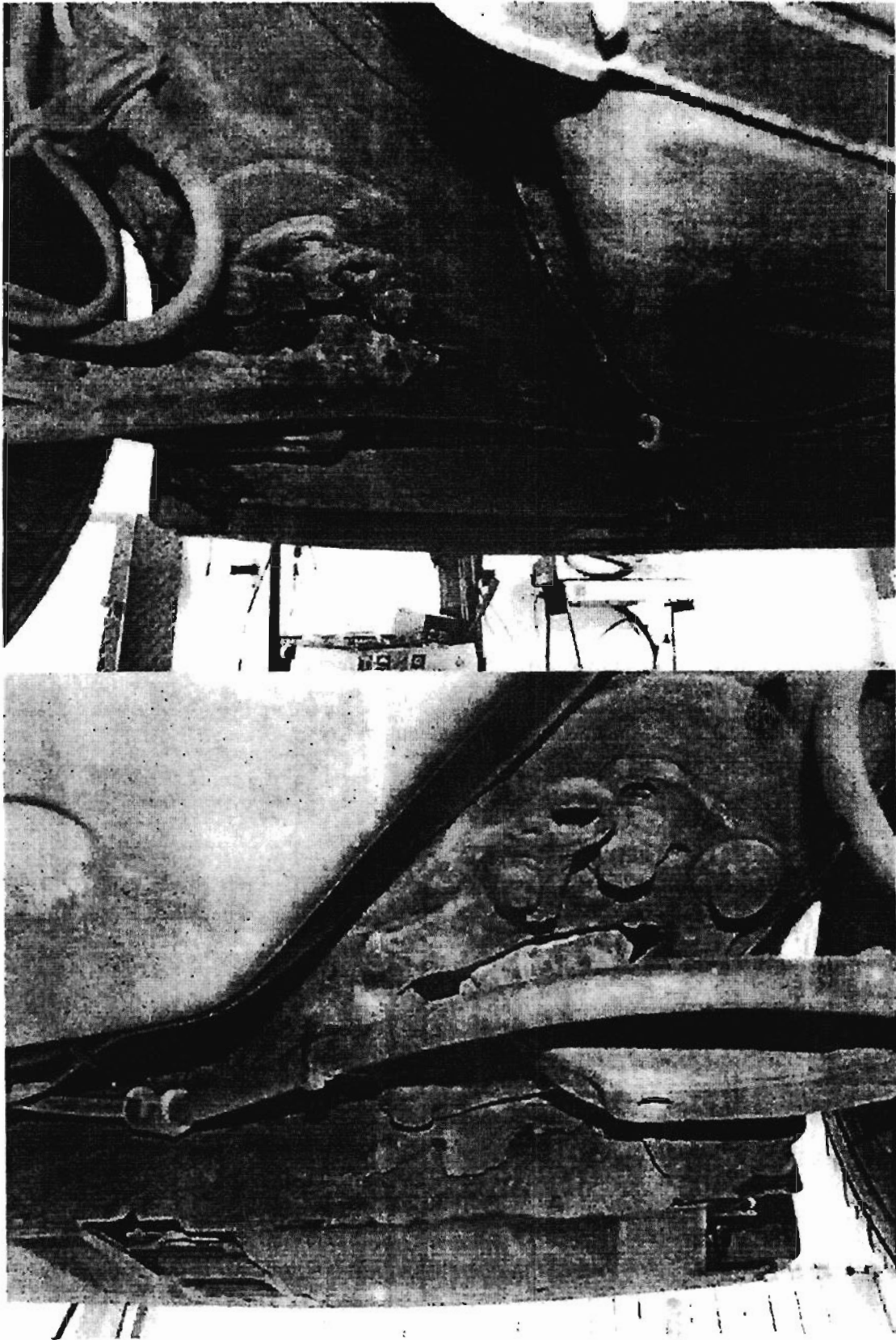

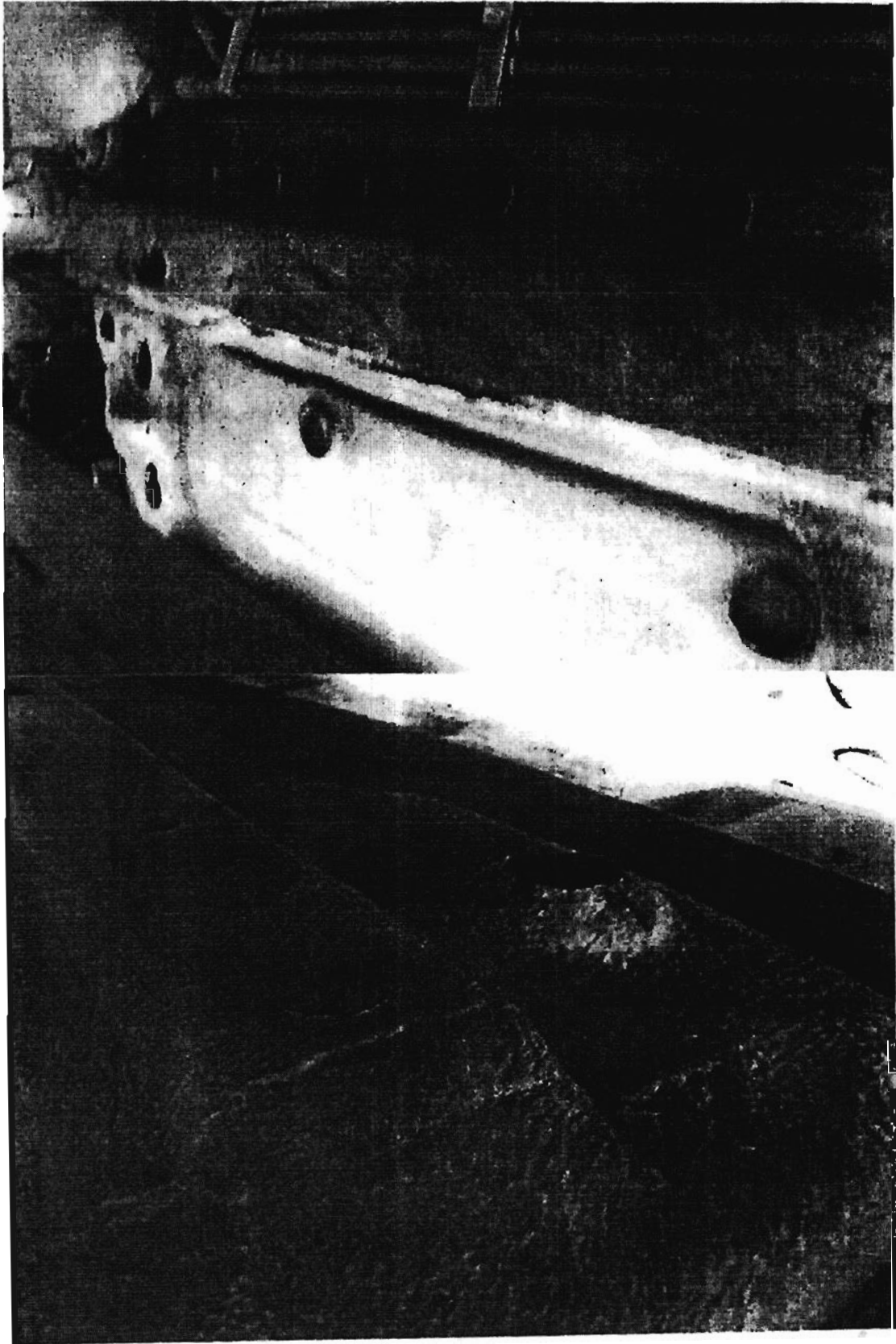

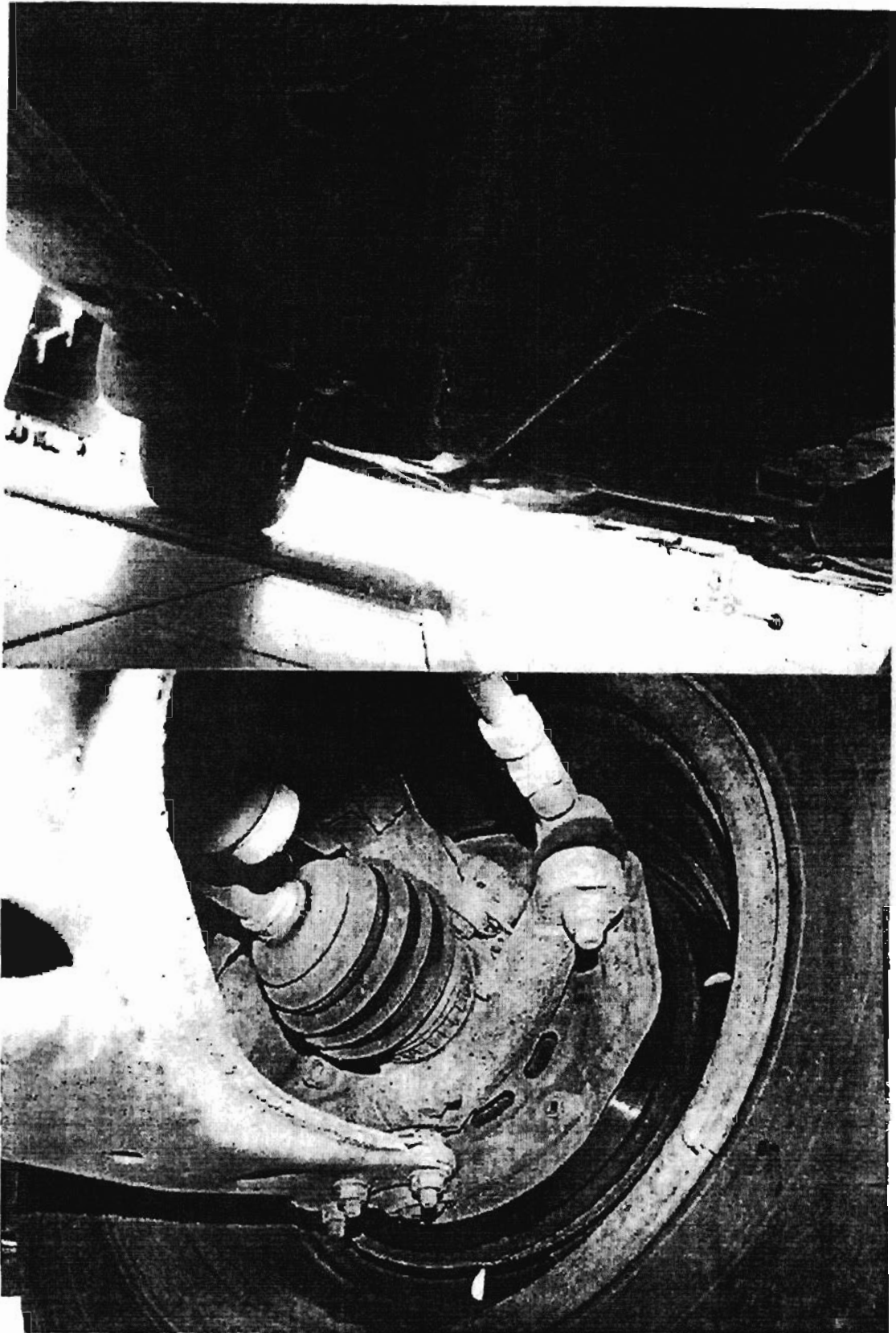

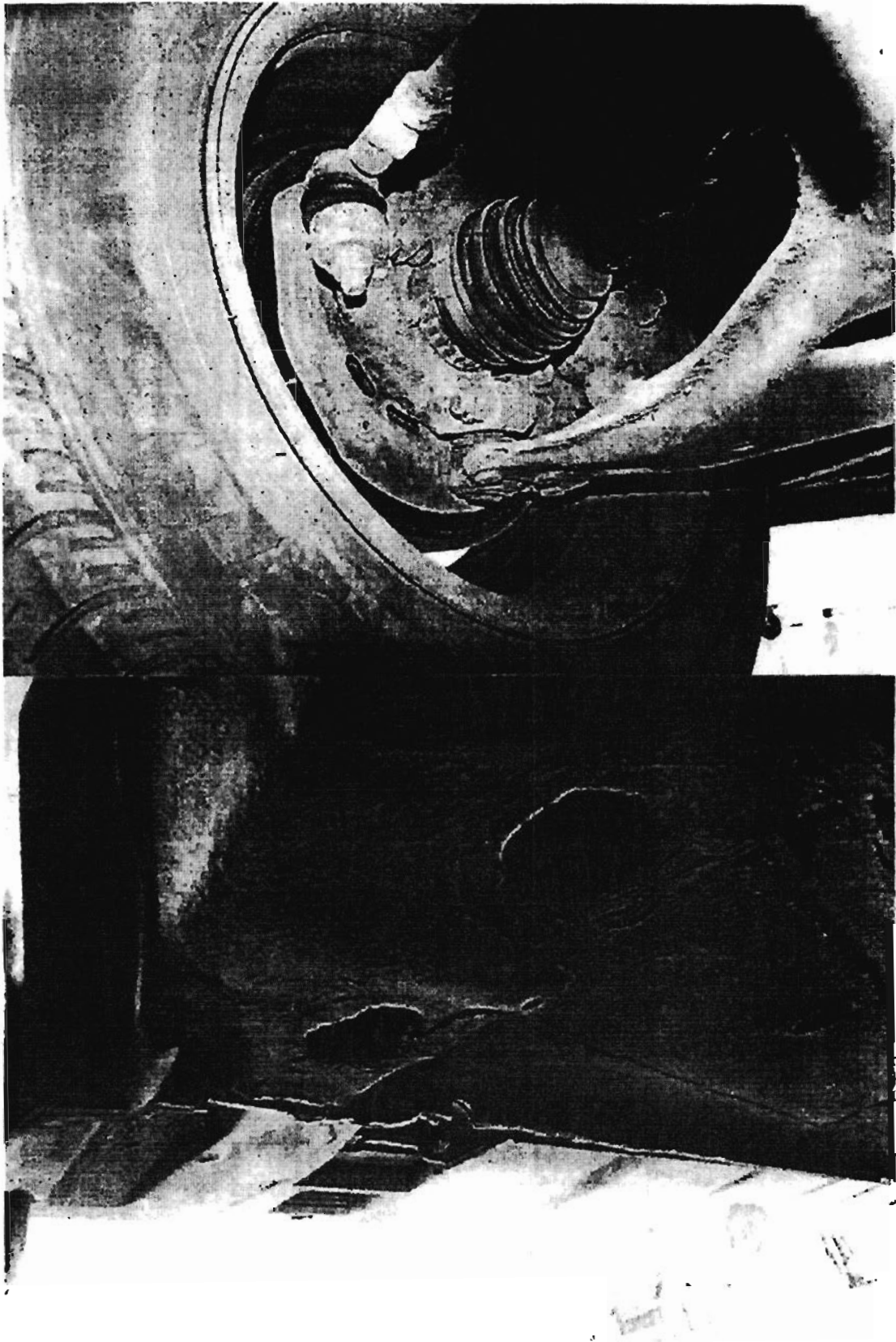



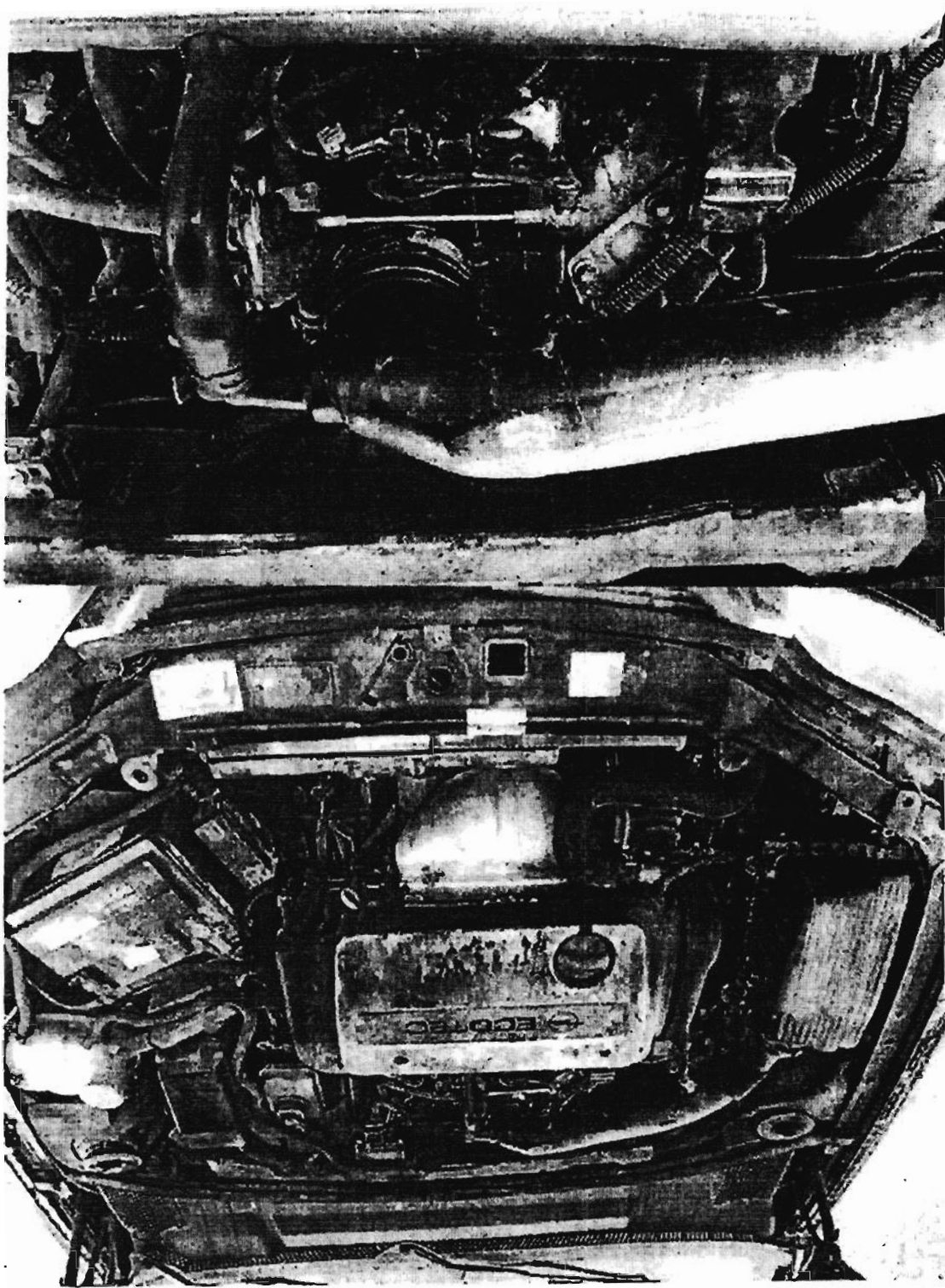

## Lista rzeczy przeznaczonych do likwidacji

Załącznik do Uchwały nr ...

Lp.	Nazwa środka trwałego	Nr EST	Nr inwentarzowy
1	Kalkulator	EST-04378	2/2/0101
2	Fotele	EST-01280, EST-00056, EST-05396 EST-00842, EST-04957	1/4/0018, 1/4/0783, 1/4/0853, 1/4/0471, 1/4/0878,
3	Czajniki	EST-06954, EST-06310, EST-07485, EST-07483, EST-06138	2/7/0207, 2/7/0192, 2/7/0230, 2/7/0229, 2/7/0228, 2/7/0183
4	Meble	EST-08100, EST-08101, EST-08102 EST-08103, EST-08104, EST-08105	1/2/0736, 1/2/0737, 1/2/0738, 1/2/0739, 1/2/0740, 1/2/0741,
5	Firany	EST-07637,	4/3/0067, 4/4/0025
6	Drukarki/ Kserokopiarki	EST-01979, EST-03693, EST-05673, EST-06028, EST-07227, EST-02536 EST-02954, EST-07446, EST-01806	5/14/0008, 4/49/491/0017, 5/14/0125, 4/49/491/0279, 5/14/0171, 5/14/0028, 5/14/0005 5/14/0199, 2/1/0012
7	UPS	EST-02547, EST-07387, EST-07374, EST-07380, EST-03020, EST-07433, EST-07362, EST-07371, EST-07372, EST-07373, EST-07379, EST-07381, EST-07368 EST-07366	4/49/491/0007, 5/12/0551, 5/12/0558, 5/12/0564, 4/49/491/0121, 5/12/0571, 5/12/0546, 5/12/0555, 5/12/0556, 5/12/0557, 5/12/0563, 5/12/0565, 5/12/0552, 5/12/0550
8	Monitory	EST-05988, EST-00993, EST-05164, EST-05516, EST-08920	5/13/0324, 5/13/0123, 5/13/0271, 5/13/0290, 5/13/0519,
9	Komputery/ Notebooki	EST-06160, EST-05120, EST-07431, EST-05512, EST-06520, EST-06253, EST-07536	5/12/0330, 5/12/0221, 5/12/0570, 5/12/0250, 5/12/0383, 4/49/491/0288, 4/49/491/0315
10	Niszczarka	EST-07201	5/10/0618
11	Skanery	EST-07687, EST-07444	5/12/0605, 5/12/0573
12	Router/ Switch	EST-00932, EST-04379	5/12/0103, 4/49/491/0235
13	Telefony / Zestaw głośnomówiący	EST-00317, EST-05804, EST-05891, EST-06066, EST-06244, EST-06598, EST-06599, EST-06604, EST-07249, EST-07333, EST-07474, EST-07494, EST-07620, EST-07648, EST-07651, EST-07671, EST-07674, EST-07727, EST-07881, EST-08008, EST-08087, EST-08099, EST-08331, EST-08426, EST-08427, EST-08713, EST-07491, EST-08347, EST-08088,	2/5/0434, 2/5/0595, 2/5/0804, 2/5/0606, 2/5/0616, 2/5/0630, 2/5/0631, 2/5/0636, 2/5/0666, 2/5/0668, 2/5/0671, 2/5/0675, 2/5/0681, 2/5/0683, 2/5/0685, 2/5/0693, 2/5/0696, 2/5/0702, 6/62/629/0067, 6/62/629/0068, 2/5/0706, 6/62/629/0070, 2/5/0713, 6/62/629/0072, 2/5/0717, 2/5/0728, 2/5/0672, 2/5/0462, 5/14/0199, 4/49/491/0235, 2/5/0715, 2/5/0707, 2/5/0462



„GAMEB”  
Barbara Basiaga  
Niskowa 127, 33-395 Chełmiec  
NIP 7341143365 REGON 360652181

Nowy Sącz 22.I.2016 r.

Starostwo Powiatowe w Nowym Sączu  
Wydział Administracyjny

Odpowiadając na pytanie z dnia 11 stycznia br., informuję, że stan techniczny aneksu kuchennego w pok.210, wykazuje widoczne zużycie elementów aluminiowych (zawiasy, uchwyty, zlewozmywak), szafek wiszących, znaczne zawilgoconie blatu i ścian bocznych oraz cokołu szafek stojących.

Wymiana zawilgoconych elementów oraz blatu i zlewozmywaka przekroczy 70% wartości całego zestawu i nie będzie gwarantować dłuższego użytkowania.

Z poważaniem

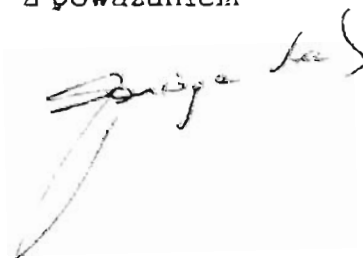

Nowy Sącz, dnia 31 maja 2016 r.

EKS-IV.033.8.2016

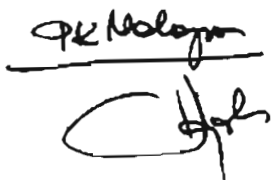

Pan  
Krzysztof Hojda  
Dyrektor  
Wydziału Administracyjnego  
w/m

Wydział Edukacji, Kultury i Sportu zwraca się z prośbą o likwidację czajnika elektrycznego o numerze inwentarzowym 2/7/0207. Z powodu uszkodzenia, nie nadaje się on do dalszej eksploatacji.

Z poważaniem

DYREKTOR WYDZIAŁU  
Edukacji, Kultury i Sportu

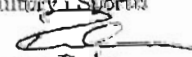

mgr Artur Rola

Nowy Sącz, 05.05.2016 r.

**Dyrektor  
Wydziału Administracyjnego  
w miejscu**

Zespół ds. Inwestycji i Planowania Przestrzennego zgłasza do likwidacji uszkodzony kalkulator CITIZEN o nr EST -04378, nr inwentarzowy 2/2/0101, który widnieje w wykazie środków w pokoju 201 (osoba odpowiedzialna P. Mieczysław Szczygieł).

Otrzymują:

1. Adresat;
2. a/a

KIEROWNIK ZESPOŁU  
ds. Inwestycji  
i Planowania Przestrzennego  
*mgr inż. Jacek Dzikowski*

Nowy Sącz, dnia 5 maja 2016 r.

EKS-IV.033.8.2016

P.B. Szynal  
P. K. Hojda  
Prośba o realizację  
wzł. procedur

Szanowny Pan  
Krzysztof Hojda  
Dyrektor  
Wydziału Administracyjnego

Wydział Edukacji, Kultury i Sportu zwraca się z prośbą o likwidację 3 foteli biurowych o numerach inwentarzowych: 1/4/935, 1/4/18 oraz 1/4/0999. W/w fotele z powodu długoletniej eksploatacji oraz uszkodzeń nie nadają się do dalszego użycia.

Z poważaniem  
Dyrektor WYDZIAŁU  
Edukacji, Kultury i Sportu  
  
mgr Artur Rola

Nowy Sącz, 3.06.2016

## PROTOKÓŁ

EKSPERTYZY I OCENY TECHNICZNEJ URZĄDZEŃ WYCOFANYCH  
Z EKSPLOATACJI W STAROSTWIE POWIATOWYM W NOWYM SĄCZU

Nazwa/model..... FCTEL OBROTOWY.....

EST..... 05396....., NR INW..... 1/4/0853.....

### Opis stanu technicznego:

.....

.....

..... Wyekspluataowany i wyjemiony  
..... naogi modelu 1511 do Labordogji  
.....

.....

.....



## PROTOKÓŁ

### EKSPERTYZY I OCENY TECHNICZNEJ URZĄDZEŃ WYCOFANYCH Z EKSPLOATACJI W STAROSTWIE POWIATOWYM W NOWYM SĄCZU

Nazwa/model..... CZAJNIK.....  
EST..... 07485....., NR INW..... 2/7/230.....

#### Opis stanu technicznego:

W opisanym urządzeniu czajniku -  
miał włącznik i wyłącznik oraz zabezpie-  
czenie termobimetalowe wraz z po-  
dstawą zasilającą. Naprawa me-  
chaniczna ze względu na jej  
wysoki koszt, co kwalifikuje urząd-  
zenie do kasacji.

Kitowski Rafał

## PROTOKÓŁ

### EKSPERTYZY I OCENY TECHNICZNEJ URZĄDZEŃ WYCOFANYCH Z EKSPLOATACJI W STAROSTWIE POWIATOWYM W NOWYM SĄCZU

Nazwa/model..... CZAJNIK  
EST 06138 NR INW..... 2/7/0183

#### Opis stanu technicznego:

W opisywanym urządzeniu uszkodze-  
nio układu grzałki elektrycznej,  
oraz podstawki zawieszono. Naprawa  
nieopłacalna ze względu na jej wy-  
soki koszt. Urządzenie przeznaczono  
do kasacji.

Witowski Rafał

Nowy Sącz, dnia 6 czerwca 2016

## PROTOKÓŁ

### EKSPERTYZY I OCENY TECHNICZNEJ URZĄDZEŃ WYCOFANYCH Z EKSPLOATACJI W STAROSTWIE POWIATOWYM W NOWYM SĄCZU

#### TELEFONY

Telefon SAMSUNG EST 08347, NR INW.: 2/5/0715

#### **Stan techniczny:**

Uszkodzony wyświetlacz, klawiatura. Naprawa nieopłacalna, przekracza całkowity koszt sprzętu.



---

## Forex-IT

Forex-IT\* Paweł Gwóźdź  
33-300 Nowy Sącz, ul. Nawojowska 160  
NIP 734-214-28-24 REGON 120134414  
Bank PKO BP S.A. nr 50102055581111 153640400013

tel/fax: (+48)018 4439641  
e-mail: lorex-it@forex-it.pl  
web : www.forex-it.pl



Nowy Sącz, dnia 6 czerwca 2016

## PROTOKÓŁ

EKSPERTYZY I OCENY TECHNICZNEJ URZĄDZEŃ WYCOFANYCH  
Z EKSPLOATACJI W STAROSTWIE POWIATOWYM W NOWYM SĄCZU

### TELEFONY

Telefon SAMSUNG EST 08347, NR INW.: 2/5/0707

#### **Stan techniczny:**

Uszkodzony wyświetlacz, klawiatura. Naprawa nieopłacalna, przekracza całkowity koszt sprzętu.

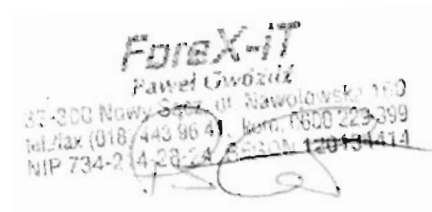

---

## Forex-IT

„Forex-IT” Paweł Gwóźdź  
33-300 Nowy Sącz, ul. Nawojowska 160  
NIP 734-214-28-24 REGON 120134414  
Bank PKO S.P. S.A. nr 50102055581111 153640400013

tel/fax: (+48)018 4439641  
e-mail: lorex-it@forex-it.pl  
web: www.forex-it.pl

Nowy Sącz, dnia 2 czerwca 2016

## PROTOKÓŁ

EKSPERTYZY I OCENY TECHNICZNEJ URZĄDZEŃ WYCOFANYCH  
Z EKSPLOATACJI W STAROSTWIE POWIATOWYM W NOWYM SĄCZU

### URZĄDZENIA SIECIOWE

ROUTER Allied Telesyn, EST 00932, NR INW.: 5/12/0103

#### **Stan techniczny:**

Uszkodzona płyta, układ zasilania, uszkodzone porty. Naprawa nieopłacalna, przekracza całkowity koszt sprzętu.

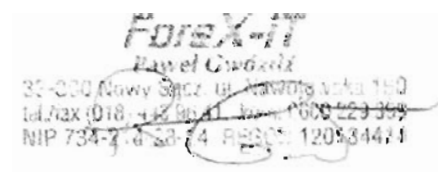

---

## Forex-IT

„Forex-IT” Paweł Gwóźdź  
33-300 Nowy Sącz, ul. Nawojowska 160  
NIP 734-214-28-24 REGON 120134414  
Bank PKO BP S.A. nr 50102055581111 153640400013

tel/fax: (+48) 018 4439641  
e-mail: forex-it@forex-it.pl  
web : www.forex-it.pl

Nowy Sącz, dnia 2 czerwca 2016

## PROTOKÓŁ

EKSPERTYZY I OCENY TECHNICZNEJ URZĄDZEŃ WYCOFANYCH  
Z EKSPLOATACJI W STAROSTWIE POWIATOWYM W NOWYM SĄCZU

### URZĄDZENIA UPS

UPS APC, EST 02547, NR INW.: 4/49/491/7

#### **Stan techniczny:**

Uszkodzona płyta sterująca, baterie, obudowa. Naprawa nieopłacalna, przekracza całkowity koszt sprzętu.

**Forex-IT**  
Paweł Gwóźdź  
33-300 Nowy Sącz, ul. Nawojowska 160  
tel./fax (018) 443 96 41, kom. 020 220 349  
NIP 734-214-28-24 REGON 120134414

---

## Forex-IT

**Forex-IT Paweł Gwóźdź**  
33-300 Nowy Sącz, ul. Nawojowska 160  
NIP 734-214-28-24 REGON 120134414  
Bank PKO BP S.A. nr 50102055581111 153640400013

tel/fax: (+48) 018 4439641  
e-mail: [forex-it@forex-it.pl](mailto:forex-it@forex-it.pl)  
web : [www.forex-it.pl](http://www.forex-it.pl)

Nowy Sącz, dnia 2 czerwca 2016

## PROTOKÓŁ

### EKSPERTYZY I OCENY TECHNICZNEJ URZĄDZEŃ WYCOFANYCH Z EKSPLOATACJI W STAROSTWIE POWIATOWYM W NOWYM SĄCZU

#### TELEFONY

Telefon NOKIA EST 06066, NR INW.: 2/5/0606

#### **Stan techniczny:**

Uszkodzony wyświetlacz, elektronika. Naprawa nieopłacalna, przekracza całkowity koszt sprzętu.

**FOREX-IT**  
Paweł Gwóźdź  
33-300 Nowy Sącz, ul. Nawojowska 150  
tel/fax (018) 443 96 41, kom. 600 028 319  
NIP 734-214-28-24 REGON 120134414

---

## Forex-IT

Forex-IT Paweł Gwóźdź  
33-300 Nowy Sącz, ul. Nawojowska 150  
NIP 734-214-28-24 REGON 120134414  
Bank PKO BP S.A. nr 50102055581111 153640400013

tel/fax: (+48)018 4439641  
e-mail: forex-it@forex-it.pl  
web : www.forex-it.pl

Nowy Sącz, dnia 2 czerwca 2016

## PROTOKÓŁ

### EKSPERTYZY I OCENY TECHNICZNEJ URZĄDZEŃ WYCOFANYCH Z EKSPLOATACJI W STAROSTWIE POWIATOWYM W NOWYM SĄCZU

#### TELEFONY

Telefon NOKIA EST 06598, NR INW.: 2/5/0630

#### **Stan techniczny:**

Uszkodzony wyświetlacz, ingerencja cieczy. Naprawa nieopłacalna, przekracza całkowity koszt sprzętu.

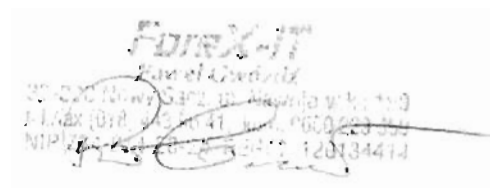

---

## Forex-IT

„Forex-IT” Paweł Gwóźdź  
33-300 Nowy Sącz, ul. Nawojowska 160  
NIP 734-210-28-24 REGON 120134414  
Bank PKO BP S.A. nr 50102055501111 153640400013

tel/fax: (+48)018 4439641  
e-mail: forex-it@forex-it.pl  
web: www.forex-it.pl

Nowy Sącz, dnia 2 czerwca 2016

## PROTOKÓŁ

### EKSPERTYZY I OCENY TECHNICZNEJ URZĄDZEŃ WYCOFANYCH Z EKSPLOATACJI W STAROSTWIE POWIATOWYM W NOWYM SĄCZU

#### MONITOR

Monitor BENQ 15", EST 05988, NR INW.: 5/13/0324

#### **Stan techniczny:**

Uszkodzona matryca, elektronika. Naprawa nieopłacalna, przekracza całkowity koszt sprzętu.

*Forex-IT*  
Pawel Gwóździński  
33-300 Nowy Sącz, ul. Nawojowska 160  
J.Nazwa: Forex-IT, KRS: 1400223360  
NIP: 734-214-28-24 REGON: 120134414  
Bank PKO BP S.A. nr 50102055581111 153640400013

---

## Forex-IT

„Forex-IT” Paweł Gwóździński  
33-300 Nowy Sącz, ul. Nawojowska 160  
NIP 734-214-28-24 REGON 120134414  
Bank PKO BP S.A. nr 50102055581111 153640400013

tel/fax: (+48)018 4439641  
e-mail: forex-it@forex-it.pl  
web: www.forex-it.pl

Nowy Sącz, dnia 2 czerwca 2016

## PROTOKÓŁ

### EKSPERTYZY I OCENY TECHNICZNEJ URZĄDZEŃ WYCOFANYCH Z EKSPLOATACJI W STAROSTWIE POWIATOWYM W NOWYM SĄCZU

#### KOMPUTER

Notebook HP 6735s, EST 06520, NR INW.: 5/12/383

#### **Stan techniczny:**

Uszkodzona płyta główna wraz z procesorem, uszkodzona matryca. Naprawa nieopłacalna, przekracza całkowity koszt sprzętu.

*Forex-IT*  
Paweł Gwóźdź  
33-300 Nowy Sącz, ul. Nawojowska 160  
tel/fax (+48) 018 4439641  
e-mail: forex-it@forex-it.pl  
NIP 734-214-28-24 REGON 120134414  
web: www.forex-it.pl

---

## **Forex-IT**

*Forex-IT* Paweł Gwóźdź  
33-300 Nowy Sącz, ul. Nawojowska 160  
NIP 734-214-28-24 REGON 120134414  
Bank PKO BP S.A. nr 50102055581111 153640400013

tel/fax: (+48) 018 4439641  
e-mail: forex-it@forex-it.pl  
web: www.forex-it.pl