

UCHWAŁA NR 216/2019
ZARZĄDU POWIATU NOWOSĄDECKIEGO

z dnia 5 czerwca 2019 r.

w sprawie zmiany uchwały nr 1222/2018 Zarządu Powiatu Nowosądeckiego z dnia 28 marca 2018r.
w sprawie uchwalenia regulaminu organizacyjnego Powiatowego Centrum Pomocy Rodzinie w Nowym Sączu.

Na podstawie art. 36 ust. 1 ustawy z dnia 5 czerwca 1998r. o samorządzie powiatowym (t.j. Dz. U. z 2019r. poz. 511) oraz uchwały nr 18/V/99 Rady Powiatu Nowosądeckiego z dnia 7 stycznia 1999r. W sprawie utworzenia Powiatowego Centrum Pomocy Rodzinie w Nowym Sączu, Zarząd Powiatu Nowosądeckiego uchwala co następuje:

§ 1. W Regulaminie Organizacyjnym Powiatowego Centrum Pomocy Rodzinie w Nowym Sączu stanowiącym załącznik nr 1 do uchwały nr 122/2018 Zarządu Powiatu Nowosądeckiego z dnia 28 marca 2018r. w sprawie uchwalenia regulaminu organizacyjnego Powiatowego Centrum Pomocy Rodzinie w Nowym Sączu, zmienionym Uchwałą nr 1260/2018 Zarządu Powiatu Nowosądeckiego z dnia 28 kwietnia 2018 r. w sprawie zmiany Uchwały nr 1222/2018 Zarządu Powiatu Nowosądeckiego z dnia 28 marca 2018 r. w sprawie uchwalenia regulaminu organizacyjnego Powiatowego Centrum Pomocy Rodzinie w Nowym Sączu dokonuje się następujących zmian:

1. w § 12 dopisuje się pkt 13 w brzmieniu: organizowanie opieki wytechnieniowej dla rodziców lub opiekunów osób niepełnosprawnych wynikającej z ustawy z dnia 4 listopada 2016r. o wsparciu kobiet w ciąży i rodzin „Za życiem.

2. Załącznik nr 1, nr 2 i nr 3 do Regulaminu Organizacyjnego Powiatowego Centrum Pomocy Rodzinie w Nowym Sączu, otrzymują brzmienie jak załączniki nr 1, nr 2 i nr 3 do niniejszej uchwały.

3. Pozostałe postanowienia Regulaminu Organizacyjnego Powiatowego Centrum Pomocy Rodzinie w Nowym Sączu nie ulegają zmianie.

§ 2. Wykonanie uchwały zleca się Dyrektorowi Powiatowego Centrum Pomocy Rodzinie w Nowym Sączu.

§ 3. Uchwała wchodzi w życie z dniem podjęcia.

Starosta Nowosądecki

Marek Kwiatkowski

Wicestarosta Nowosądecki

Antoni Koszyk

Członek Zarządu

Zofia Nika

Członek Zarządu

Edward Ciągło

Członek Zarządu

Marian Dobosz

**WYKAZ JEDNOSTEK PODLEGLYCH POWIATOWEMU CENTRU POMOCY
RODZINIE**

1. Dom Pomocy Społecznej w Muszynie
2. Dom Pomocy Społecznej w Zbyszycach
3. Dom Pomocy Społecznej w Klęczanach
4. Powiatowy Ośrodek Wsparcia w Zbyszycach
5. Powiatowy Ośrodek Wsparcia w Muszynie
6. Zespół Placówek Opiekuńczo –Wychowawczych w Klęczanach.

STRUKTURA ORGANIZACYJNA POWIATOWEGO CENTRUM POMOCY RODZINIE

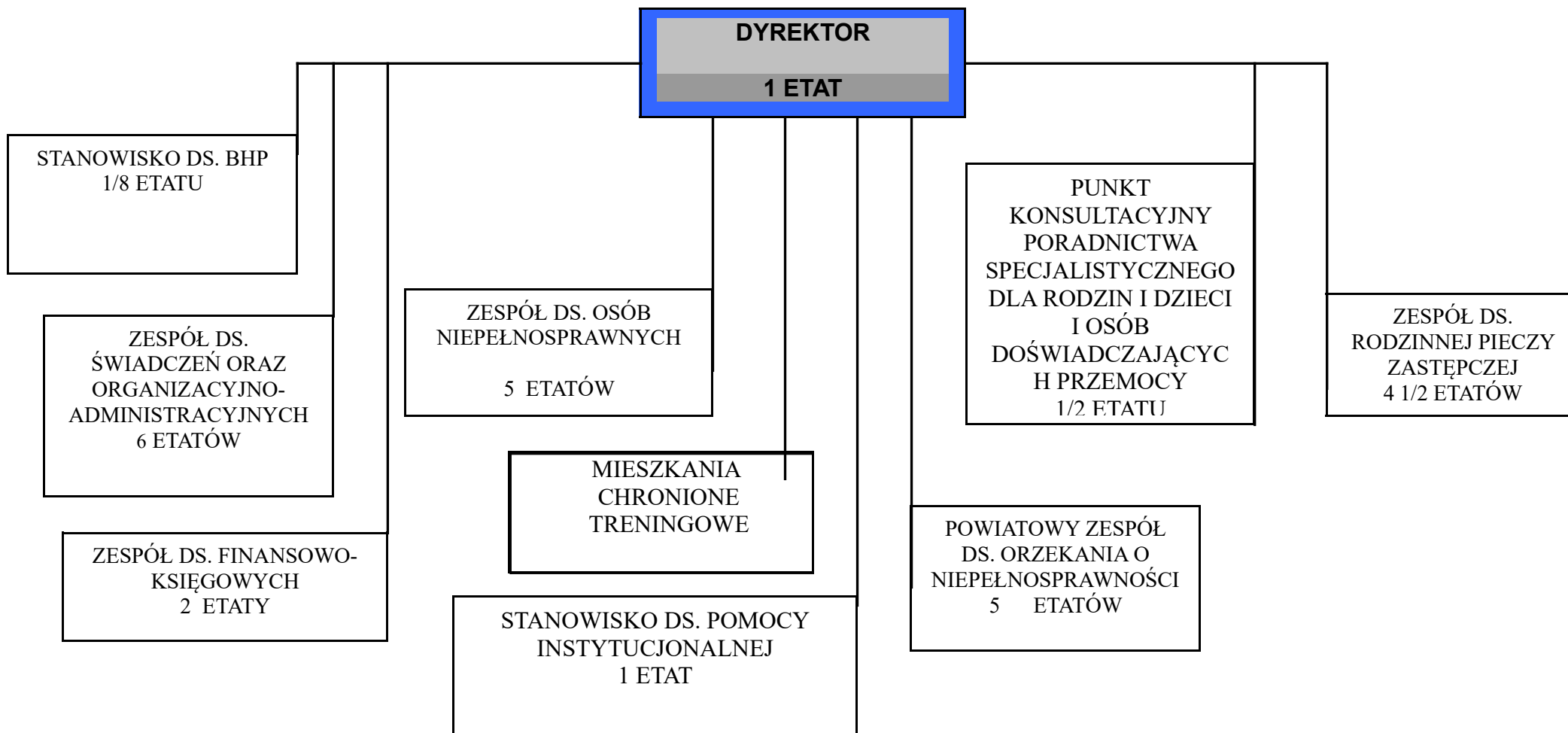

**OBSADA ETATOWA POWIATOWEGO CENTRUM POMOCY RODZINIE
W NOWYM SĄCZU**

1. Dyrektor			1 etat
2. Zespół ds. finansowo-księgowych			2 etaty
a) Główny księgowy		1 etat	
b) Starszy księgowy	1 etat		
3. Zespół ds. świadczeń oraz organizacyjno-administracyjnych			6 etatów
a. Kierownik zespołu		1 etat	
b. Pracownik merytoryczny		1 etat	
c. Pracownik merytoryczny		1 etat	
d. Pracownik merytoryczny		1 etat	
e. Pracownik merytoryczny	1 etat		
f. Pracownik merytoryczny	1/2 etatu		
g. Pracownik merytoryczny	1/2 etatu		
4. Zespół ds. rodzinnej pieczy zastępczej			4 1/2
etatów			
a. Kierownik zespołu		1 etat	
b. Pracownik merytoryczny		1 etat	
c. Pracownik merytoryczny	1 etat		
d. Pracownik merytoryczny	1 etat		
/koordynator/			
e. Psycholog	1/2 etatu		
5. Samodzielne stanowisko ds. pomocy instytucjonalnej			1 etat
6. Punkt konsultacyjny poradnictwa specjalistycznego dla rodzin , dzieci i osób doświadczających przemocy			1/2 etatu
7. Powiatowy zespół ds. orzekania o niepełnosprawności			5 etatów
a. Przewodniczący zespołu	1 etat		
b. Pracownik merytoryczny	1 etat		
c. Pracownik merytoryczny	1 etat		
d. Pracownik merytoryczny	1 etat		
e. Pracownik merytoryczny	1 etat		
8. Zespół ds. osób niepełnosprawnych			5 etatów
a. Kierownik zespołu	1 etat		
b. Pracownik merytoryczny	1 etat		
c. Pracownik merytoryczny	1 etat		
d. Pracownik merytoryczny	1 etat		
e. Pracownik merytoryczny	1 etat		
9. stanowisko ds. bhp			1/8 etatu
RAZEM:			25 1/8 ETATU

Uzasadnienie

Ustawa z dnia 4 listopada 2016r. o wsparciu kobiet w ciąży i rodzin „Za życiem” nakłada na samorząd powiatowy zapewnienie opieki wychowawczej dla rodziców lub opiekunów osób niepełnosprawnych, dlatego też koniecznym jest uzupełnienie regulaminu o stosowny zapis.

W związku ze zmianą nazwy Powiatowego Ośrodka Wsparcia dla Osób z Zaburzeniami Psychicznymi w Zbyszycach oraz Powiatowego Ośrodka Wsparcia dla Osób z Zaburzeniami Psychicznymi w Muszynie na Powiatowy Ośrodek Wsparcia w Zbyszycach i Powiatowy Ośrodek Wsparcia w Muszynie zachodzi konieczność zmiany wykazu jednostek podległych Powiatowemu Centrum Pomocy Rodzinie w Nowym Sączu.

Mając na uwadze zapewnienie sprawnej realizacji programów i zadań na rzecz osób niepełnosprawnych zachodzi konieczność zwiększenia zatrudnienia o 1 etat w Zespole ds. osób niepełnosprawnych.

W związku z powyższym podjęcie uchwały jest zasadne.