

UCHWAŁA NR 963/2009
Zarządu Powiatu Nowosądeckiego
z dnia 15 grudnia 2009 r.

w sprawie zmiany Uchwały Nr 319/2008 Zarządu Powiatu Nowosądeckiego z dnia 9 stycznia 2008 r. w sprawie uchwalenia Regulaminu Organizacyjnego Domu Pomocy Społecznej w Kłęczanach.

Na podstawie art. 36 ust. 1 ustawy z dnia 5 czerwca 1998 r. o samorządzie powiatowym /j. t. Dz. U. z 2001 roku Nr 142, poz. 1592 z późn. zm./oraz art. 1 ust. 1 i art. 9 ustawy z dnia 19 sierpnia 1994 r. o ochronie zdrowia psychicznego / Dz. U. Nr 111 poz. 535 z późn. zm./ oraz ustawy z dnia 12 marca 2004 r. o pomocy społecznej /j.t. Dz. U. z 2009 r. Nr 175, poz.1362 / - Zarząd Powiatu Nowosądeckiego uchwala, co następuje:

§ 1

W załączniku do Uchwały Nr 319/2008 Zarządu Powiatu z dnia 09.01.2008 r., dokonuje się zmian:

1. § 1 pkt. 1 otrzymuje brzmienie:

1. Ustawy z dnia 12 marca 2004 r. o pomocy społecznej /tekst jednolity Dz. U. z 2009 r. Nr 175, poz. 1362/ oraz przepisów wykonawczych do tej ustawy.

Pkt. 8 otrzymuje brzmienie:

8. Uchwały Nr 333/XXXIII/2009 Rady Powiatu Nowosądeckiego z dnia 9 grudnia 2009 r. w sprawie uchwalenia statutu Domu Pomocy Społecznej w Kłęczanach.

2. § 3 pkt. 3 otrzymuje brzmienie:

3. Nadzór nad działalnością Domu sprawuje:

- Starosta Powiatu Nowosądeckiego przy pomocy Powiatowego Centrum Pomocy Rodzinie w Nowym Sączu,
- Wojewoda Małopolski.

Pkt. 4. otrzymuje brzmienie:

4. Dom świadczy usługi opiekuńcze dla 66 osób dorosłych przewlekle somatycznie chorych.

3. § 5 pkt. 3 otrzymuje brzmienie:

3. W czasie nieobecności Dyrektora obowiązki jego pełni Kierownik Działu Administracyjno-Gospodarczego, a w razie nieobecności kierownika działu administracyjno-gospodarczego wskazany przez Dyrektora pracownik.

Pkt. 6 otrzymuje brzmienie:

6. Dyrektor posiada pełnomocnictwo do dysponowania środkami budżetowymi i pozabudżetowymi przeznaczonymi na działalność Domu.

•

4. § 9 dotychczasowe brzmienie:

Schemat organizacyjny przedstawia załącznik Nr 1 do niniejszego Regulaminu zastępuje się brzmieniem:

Schemat organizacyjny Domu przedstawia załącznik Nr 1 do niniejszego Regulaminu, obsada etatowa Domu stanowi załącznik nr 2.

§ 2

Pozostałe postanowienia pozostają bez zmian.

§ 3

Uchwała wchodzi w życie z dniem podjęcia.

Członek Zarządu

Mieczysław Kiełbasa

.....

Członek Zarządu

Józef Broński

.....

Członek Zarządu

Waldemar Olszyński

.....

Członek Zarządu

Józef Zygmunt

.....

Uzasadnienie

Wnosi się o wprowadzenie zmian w Regulaminie Organizacyjnym Domu Pomocy Społecznej w Klęczanach przyjętym Uchwałą Nr 319/08 Zarządu Powiatu Nowosądeckiego z dnia 9 stycznia 2008 r.

Dostosowanie regulaminu konieczne jest, z uwagi na zmianę uregulowań prawnych tj. ustawy o pomocy społecznej jak również statutu oraz konieczności wprowadzenia zmian organizacyjnych w funkcjonowaniu jednostki. Ponadto zmiany wprowadza się w związku z zaleceniami pokontrolnymi w zakresie nadzoru i udzieleniu pełnomocnictwa do dysponowania środkami budżetowymi i pozabudżetowymi przeznaczonymi na funkcjonowanie domu.

Zmianie uległa również ilość miejsc statutowych w Domu zgodnie z decyzją nr 31/2009 Wojewody Małopolskiego w wyniku której obecnie posiadamy 66 miejsc.

W związku z powyższym wnoszę o podjęcie Uchwały o przyjęcie zmian w Regulaminie Organizacyjnym.

Załącznik nr 1
Struktura organizacyjna
Dому Pomocy Społecznej w Kłęczanach

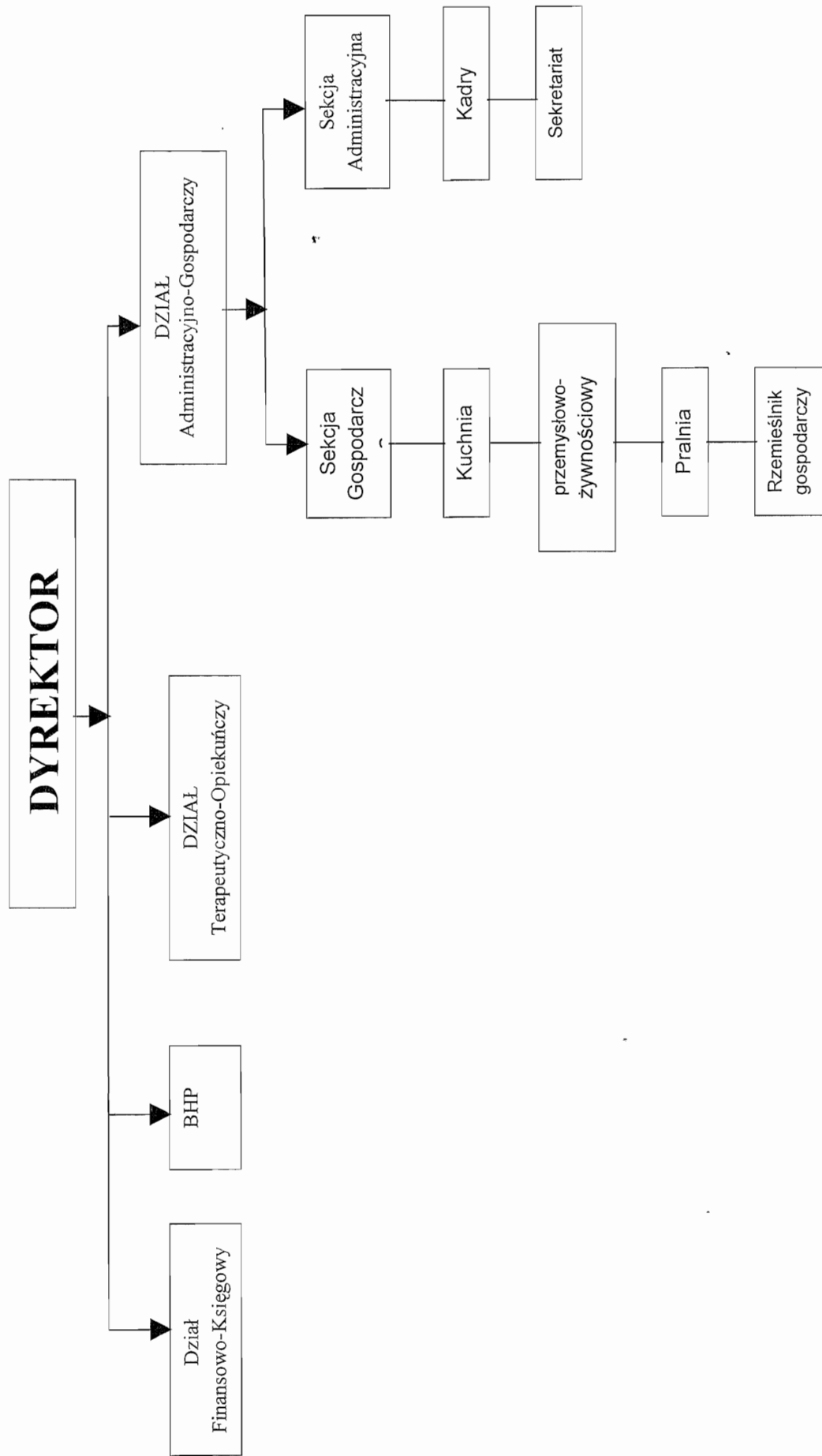

Obsada etatowa w Domu Pomocy Społecznej w Kłęczanach

Stanowisko	Etaty
1. Dyrektor	- 0,5
Dział finansowo-księgowy	
1. Gł. księgowy	- 1
2. St. Księgowy	- 0,75
3. St. inspektor	- 0,5
Dział terapeutyczno-opiekuńczy	
1. Kierownik działu	- 1
2. Pielęgniarki	- 1
3. Opiekun	- 17
4. Pokojowa	- 6
5. Instruktor terapii Zaj.	- 1
6. Instruktor kult.-oświat.	- 1
7. Pracownik socjalny	- 1,75
8. Aspirant pracy socjalnej	- 1,50
9. Konsultant	- 0,25
10. Kapelan	- 0,25
Dział Administracyjno-gospodarczy	
1. Kierownik działu	- 1
Sekcja administracyjna	
1. Kierownik sekcji administracyjnej	- 1
2. Referent	- 1
3. Pomoc biurowa	- 1
Sekcja gospodarcza	
1. Kierownik sekcji gospodarczej	- 1

2.	St. administrator	- 0,8
3.	Pracznka	- 2
4.	Rzemieślnik gosp.	- 1
5.	Kucharz	- 2
6.	Pomoc kuchenna	- 3
7.	Magazynier	- 1