

Dołączanie dokumentacji powiązanej

Jeżeli chodzi o dołączanie dokumentacji powiązanej (ikonka z aparacikiem) to należy ją podłączać do pracy geodezyjnej tylko w przypadku kiedy nie ma jeszcze operatu. W momencie wybrania opcji 'Oddanie operatu przez wykonawcę' (w rejestrze prac geodezyjnych) cała dokumentacja jest przenoszona do nowo powstałego operatu. I od tej chwili możliwość podpinania dokumentacji do pracy jest zablokowana.

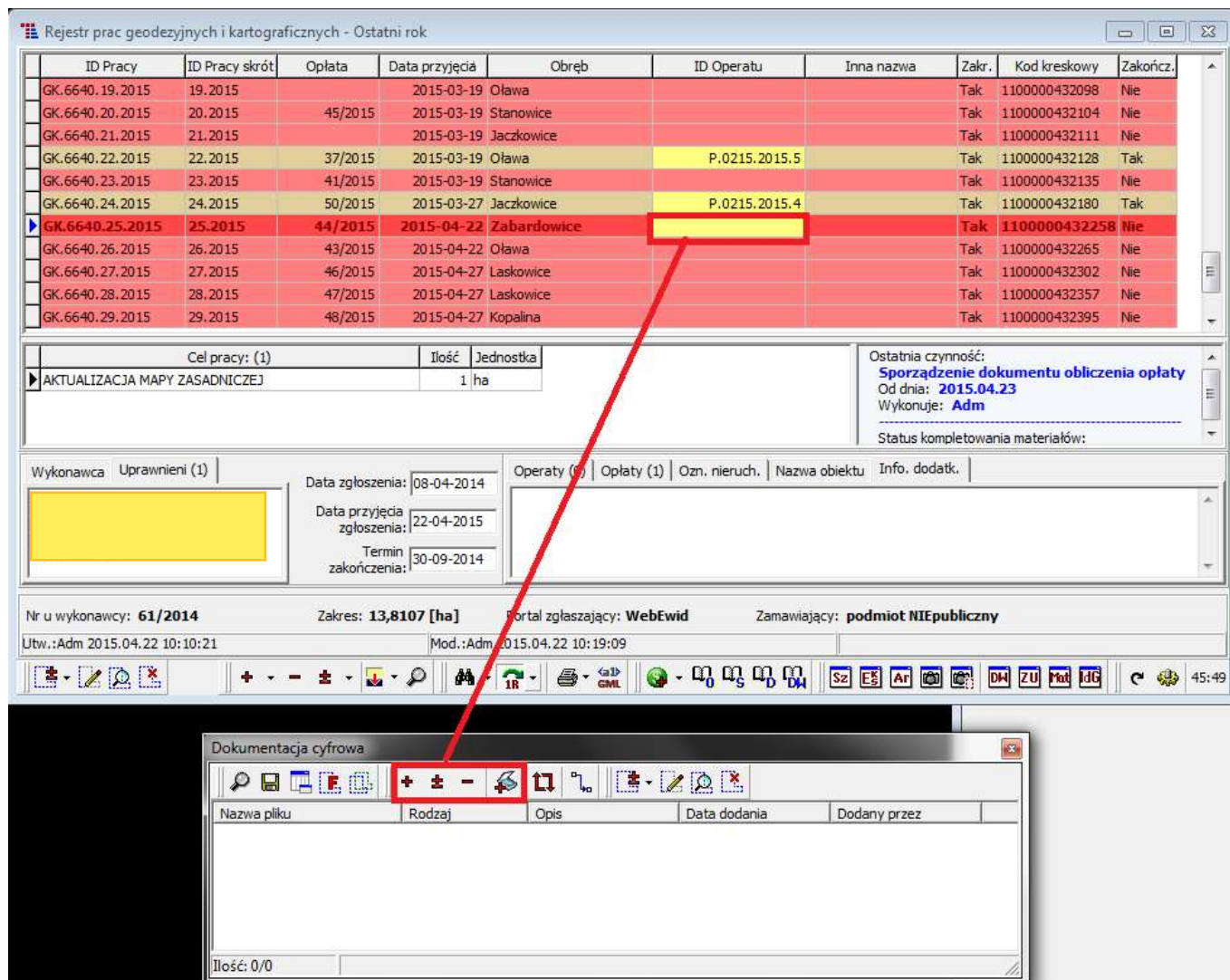

Brak operatu - można podłączyć dokumentację do pracy

Rejestr prac geodezyjnych i kartograficznych - Ostatni rok

ID Pracy	ID Pracy skrót	Oplata	Data przyjęcia	Obręb	ID Operatu	Inna nazwa	Zakr.	Kod kreskowy	Zakończ.
GK.6640.25.2015	25.2015	44/2015	2015-04-22	Zabardowice			Tak	1100000432258	Nie
GK.6640.26.2015	26.2015	43/2015	2015-04-22	Olawa			Tak	1100000432265	Nie
GK.6640.27.2015	27.2015	46/2015	2015-04-27	Laskowice			Tak	1100000432302	Nie
GK.6640.28.2015	28.2015	47/2015	2015-04-27	Laskowice			Tak	1100000432357	Nie
GK.6640.29.2015	29.2015	48/2015	2015-04-27	Kopalina			Tak	1100000432395	Nie

Cel pracy: (1)
AKTUALIZACJA MAPY ZASADNICZEJ Ilość: 38,2606 Jednostka: ha

Ostatnia czynność: **Przyjęcie zgłoszenia pracy geodezyjnej.**
Od dnia: 2015.04.27
Wykonuje: Adm

Status kompletowania materiałów:

Wykonawca: [] Uprawnieni (1): []
Data zgłoszenia: 08-04-2014
Data przyjęcia zgłoszenia: 27-04-2015
Termin zakończenia: 30-09-2014

Operaty (0) | Oplaty (2) | Ozn. nieruch. | Nazwa obiektu | Info. dodatk.

Nr u wykonawcy: 63/2014 Zakres: 368,2606 [ha] Portal zgłaszający: WebEwid Zamawiający: podmiot NIEpubliczny
Utw.:Adm 2015.04.27 10:11:55 Mod.:Adm 2015.06.08 15:52:43

Shift+F3
Oddanie operatu przez wykonawcę
Oznaczenie zakończenia pracy
Zakończenie sprawy bez operatu
Zaniechanie pracy

Wybór opcji „Oddanie operatu przez wykonawcę”

Rejestr prac geodezyjnych i kartograficznych - Ostatni rok

ID Pracy	ID Pracy skrót	Oplata	Data przyjęcia	Obręb	ID Operatu	Inna nazwa	Zakr.	Kod kreskowy	Zakończ.
GK.6640.654.2014	654.2014	2488/2014	2014-07-15	Stanowice			Tak	1100000431183	Nie
GK.6640.655.2014	655.2014	2490/2014 [FV]	2014-07-17	Olawa			Tak	1100000431190	Nie
GK.6640.656.2014	656.2014	2502/2014	2014-07-17	Olawa			Tak	1100000431206	Nie
GK.6640.657.2014	657.2014	2504/2014	2014-08-05	Chwałowice	P.0215.2015.1		Tak	1100000431299	Tak
GK.6640.658.2014	658.2014	2505/2014	2014-08-05	Chwałowice	praca zaniechana		Tak	1100000431312	Tak
GK.6640.659.2013	659.2013	2506/2014	2014-08-07	Biskupice	jeszcze nieprzyjęty		Tak	1100000431367	Nie
GK.6640.659.2014	659.2014	2525/2014	2014-08-23	Chwałowice			Tak	1100000431381	Nie
GK.6640.660.2014	660.2014	2527/2014 [RK]	2014-08-25	Chwałowice			Tak	1100000431404	Nie
GK.6640.661.2014	661.2014	2517/2014 [FV]	2014-09-05	Chwałowice	P.0215.2014.593		Tak	1100000431428	Tak
6400.125.2014	125.2014		2014-10-01					1100000431541	Nie
2334-25/1996	25/1996	2521/2014	2014-11-05	Chwałowice			Tak	1100000431459	Nie

Cel pracy: (1)
aktualizacja bazy danych państwowego rejestru granic i powie Ilość: Jednostka:

Ostatnia czynność: **Rozpoczęcie kompletowania materiałów**
Od dnia: 2014.10.16
Wykonuje: Adm

Wykonawca: [] Uprawnieni (1): []
Data zgłoszenia: 07-08-2014
Data przyjęcia zgłoszenia: 07-08-2014
Termin zakończenia: 07-02-2015

Operaty (1) | Oplaty (1) | Ozn. nieruch. | Nazwa obiektu | Info. dodatk.

Nr u wykonawcy: Zakres: 768,0942 [ha] Portal zgłaszający: Zamawiający: podmiot NIEpubliczny
Utw.:Adm 2014.08.07 20:03:49 Mod.:Adm 2014.08.19 16:55:02

Dokumentacja cyfrowa
Ilość: 0/0

Istnieje operat- nie można podłączyć dokumentacji do pracy

Wówczas należy podpinąć dokumentację w rejestrze operatów lub od razu w rejestrze dokumentów składowych operatu.

Rejestr operatów technicznych - Ostatnie 2 lata

ID Operatu	ID Oper. skrót	Typ	Nr Operatu na półce	Obręb	ID Pracy	Data wpływu	Data przyjęcia	Wyp.	Zakr.	Dok.	Dok. skl.	Wer.	Kod
P.0215.2015.1	2015.1		GK.6640.657.2014	Chwałowice	GK.6640.657.2014	2014.10.16	2015.02.03	Tak	Tak	Tak	Tak		
P.0215.2014.593	2014.593		GK.6640.661.2014	Chwałowice	GK.6640.661.2014	2014.11.14	2014.11.14	Tak					
P.0215.2014.592	2014.592		GK.6640.662.2014	Brzezimierz	GK.6640.662.2014	2014.11.14	2014.11.14	Tak				Tak	
P.0215.2015.5	2015.5		GK.6640.22.2015	Oława	GK.6640.22.2015	2015.04.16	2015.04.21	Tak				Tak	
P.0215.2015.4	2015.4		GK.6640.24.2015	Jaczkowice	GK.6640.24.2015	2015.04.16	2015.04.21	Tak				Tak	
P.0215.2015.6	2015.6		GK.6640.22.2015 t.1	Oława	GK.6640.22.2015	2015.04.21	2015.04.21	Tak					
P.0215.2015.3	2015.3		GK.6640.24.2015 t.1	Jaczkowice	GK.6640.24.2015	2015.04.21	2015.04.21	Tak			Tak	Tak	

Cel pracy: (1)

ID Dokumentu	Nazwa dokumentu	Data dokum.	Nr dokum. na półce	Dok.
P.0215.2015.3_1	dziennik pomiarowy	11-05-2015		Tak
P.0215.2015.3_2	szkic polowy	28-05-2015		

ID Operatu: **P.0215.2015.3**

Inna nazwa: Wymaga kartowania: Data wyłączenia:

Utw.: Adm (2015-04-21 15:27:33) Mod.: Adm (2015-04-21 15:28:12) Kart.:

Kontrola i ładowanie zmian GML z operatu

- Przyjęcie operatu do zasobu
- Wyłączenie operatu z zasobu
- Stworzenie Rejestru dok. składowych z dysku**
- Stworzenie Rejestru dok. składowych z dokumentacji powiązanej**

Wybór opcji „Stworzenie Rejestru dok. Składowych z dysku” i „Stworzenie Rejestru dok. Składowych z dokumentacji powiązanej”

Do tego ostatniego celu służy opcja „Stworzenie Rejestru dok. Składowych z dysku”. W przypadku gdy dokumentacja jest podpięta pod operat na końcu należy użyć opcji „Stworzenie Rejestru dok. Składowych z dokumentacji powiązanej” - która spowoduje przeniesienie dokumentacji z rejestru operatów do rejestru dokumentów składowych operatu

Rodzaj dokumentacji	Wzorzec	Nazwa dokumentu PZGIK	Wyświetl w portalu	Podpinaj w portalu
plik danych-swde	%.swd	pliki danych	Tak	Tak
plik danych dxf	%.dxf	pliki danych	Tak	Tak
plik danych dgn	%.dgn	pliki danych	Tak	Tak
plik danych rdl	%.rdl	pliki danych	Tak	Tak
plik danych dwg	%.dwg	pliki danych	Tak	Tak
karta adresowa zabytku			Tak	Tak
dokumentacja fotograficzna			Tak	Tak
dokument prawny	dpr%		Tak	Tak
inny dokument	din%		Tak	Tak
obiegówka	obi%		Tak	Tak
opinia zudp	o-zudp%		Tak	Tak
skan projektu do zudp-2000	s-zudp20%		Tak	Tak
ortofotomapa 2000	orto2000%		Tak	Tak
raster mz 1965 - pierworys	mz65%	inny	Tak	Tak
raster mz jzs 1965 - pierworys	mzjzs65%		Tak	Tak
raster mz 2000 - pierworys	mz20%		Tak	Tak
raster mz jzs 2000 - pierworys	mzjzs20%		Tak	Tak
raster mz 1965 - matryca	mzm65%		Tak	Tak
raster mz 2000 - matryca	mzm20%		Tak	Tak
raster mz 1965 - matryca kolor	mzmk65%		Tak	Tak
raster mz 2000 - matryca kolor	mzmk20%		Tak	Tak
skan projektu do zudp-1965	s-zudp65%		Tak	Tak
potwierdzenie przelewu	pp%		Tak	Tak
wniosek o założenia konta webewid	wnk%		Tak	Tak
uprawnienia zawodowe	u%		Tak	Tak
szkic przeglądowy szkieł połowych	spsp%		Tak	Tak
raster szkicu osnowy poziomej	szop%		Tak	Tak
raster szkicu osnowy wysokościowej	szow%		Tak	Tak
protokół / zbiór protokołów	pt%		Tak	Tak
protokół kontroli operatu	pk%		Tak	Tak

Słowniki

Rodzaje dokumentów powi... + - [ikony]

- Operat(kontrola) - nieprawidłowości
- Operat(kontrola) - podst. prawne
- Rodzaje dokumentów
- Rodzaje dokumentów powiązanych**
- Rodzaje uprawnień zudp
- Rodzaje wniosk. zmiany
- Ulice
- Użytki gruntowe

OK Anuluj

Słownik „Rodzaje dokumentów powiązanych”

W kontekście tego zagadnienia bardzo istotny jest również słownik ‘Rodzaje dokumentów powiązanych’. Powinna tam być uzupełniona kolumna ‘Nazwa dokumentu PZGIK’ dla wszystkich rodzajów dokumentacji używanych w module PZGIK – są to wartości z przepisów prawa. Drugą istotną kolumną jest ‘Wzorzec’ który umożliwia automatyczne rozpoznawanie rodzaju dokumentacji przy podpinanie z dysku.