

**ZARZĄDZENIE NR 1/2017**  
**STAROSTY NOWOSĄDECKIEGO**

z dnia 20 stycznia 2017 r.

**w sprawie zmiany Zarządzenia Nr 5/2014 Starosty Nowosądeckiego z dnia 31 stycznia 2014 r. w sprawie szczegółowej organizacji i struktury Starostwa Powiatowego w Nowym Sączu z wykazem poszczególnych komórek oraz wykazem ich zadań.**

Na podstawie § 9 pkt 7 Regulaminu Organizacyjnego Starostwa Powiatowego w Nowym Sączu przyjętego Uchwałą Nr 27/IV/2003 Rady Powiatu Nowosądeckiego z dnia 30 stycznia 2003 r. w związku z Uchwałą Nr 521/2016 z dnia 20 kwietnia 2016 r. Zarządu Powiatu Nowosądeckiego w sprawie szczegółowej organizacji i struktury Starostwa Powiatowego w Nowym Sączu z wykazem poszczególnych komórek oraz ich zadań, zarządzam co następuje:

**§ 1. § 1.** W zarządzeniu Nr 5/2014 Starosty Nowosądeckiego z dnia 31 stycznia 2014 r. w sprawie szczegółowej organizacji i struktury Starostwa Powiatowego w Nowym Sączu z wykazem poszczególnych komórek oraz wykazem ich zadań ( zmienione : zarządzeniem Nr 7/2015 z dnia 11 marca 2015 r. , Nr 35/2015 z dnia 25 września 2015 r. , Nr 39/2015 z dnia 8 grudnia 2015 r. , Nr 42/2016 z dnia 2 listopada 2016 r. , Nr 46/2016 z dnia 14 grudnia 2016 r. ) wprowadza się następujące zmiany :

1. W § 2 ust.1 liczbę „ 194.5 ” zastępuje się liczbą „ 199.75 ”.
  2. W § 2 ust.2 pkt 2 liczbę „ 29,75 ” zastępuje się liczbą „ 34 ”.
  3. W § 2 ust. 2 pkt 4 otrzymuje brzmienie : „4) Wydział Geodezji : 41 etatów”.
  4. W § 2 ust. 2 wprowadza się pkt.21 o brzmieniu: „21) Wydział Budownictwa : 22 etaty”.
  5. Ustala się organizację wewnętrzną :
- a) . Wydział Administracyjny zał. Nr 2 do zarządzenia Nr 5/2014 Starosty Nowosądeckiego z dnia 31 stycznia 2014 r.- zał. do niniejszego zarządzenia.
  - b) . Wydział Geodezji zał. Nr 4 do zarządzenia Nr 5/2014 Starosty Nowosądeckiego z dnia 31 stycznia 2014 r. - zał. do niniejszego zarządzenia.
  - c) . Wydziału Budownictwa zał. Nr 21 do zarządzenia Nr 5/2014 Starosty Nowosądeckiego z dnia 31 stycznia 2014 r. -zał. do niniejszego zarządzenia.

**§ 2. § 2.** Wykonanie Zarządzenia powierza się Sekretarzowi Powiatu Nowosądeckiego.

**§ 3. § 3.** Zarządzenie wchodzi w życie z dniem podpisania.

Starosta Nowosądecki

**Marek Pławiak**

## WYDZIAŁ ADMINISTRACYJNY

ZAŁĄCZNIK NR 2

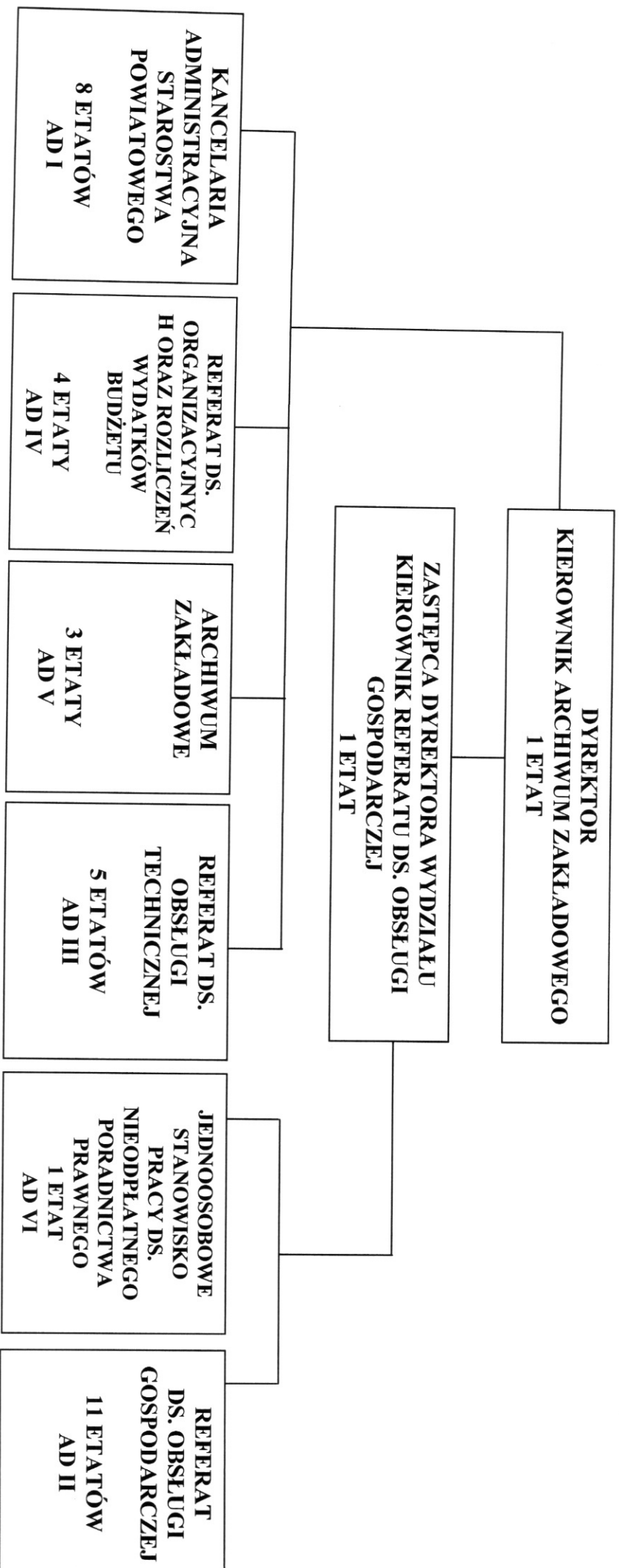

### REJESTRY:

- Wykaz spisów zdawczo-odbiorczych w Archiwum Zakładowym.
- Rejestr kancelaryjny - elektroniczna ewidencja obiegu dokumentów w Starostwie Powiatowym w Nowym Sączu.
- Rejestr pieczętek i pieczęci.

**RAZEM: 34 ETATY**

**WYDZIAŁ GEODEZJI**

ZALĄCZNIK NR 4

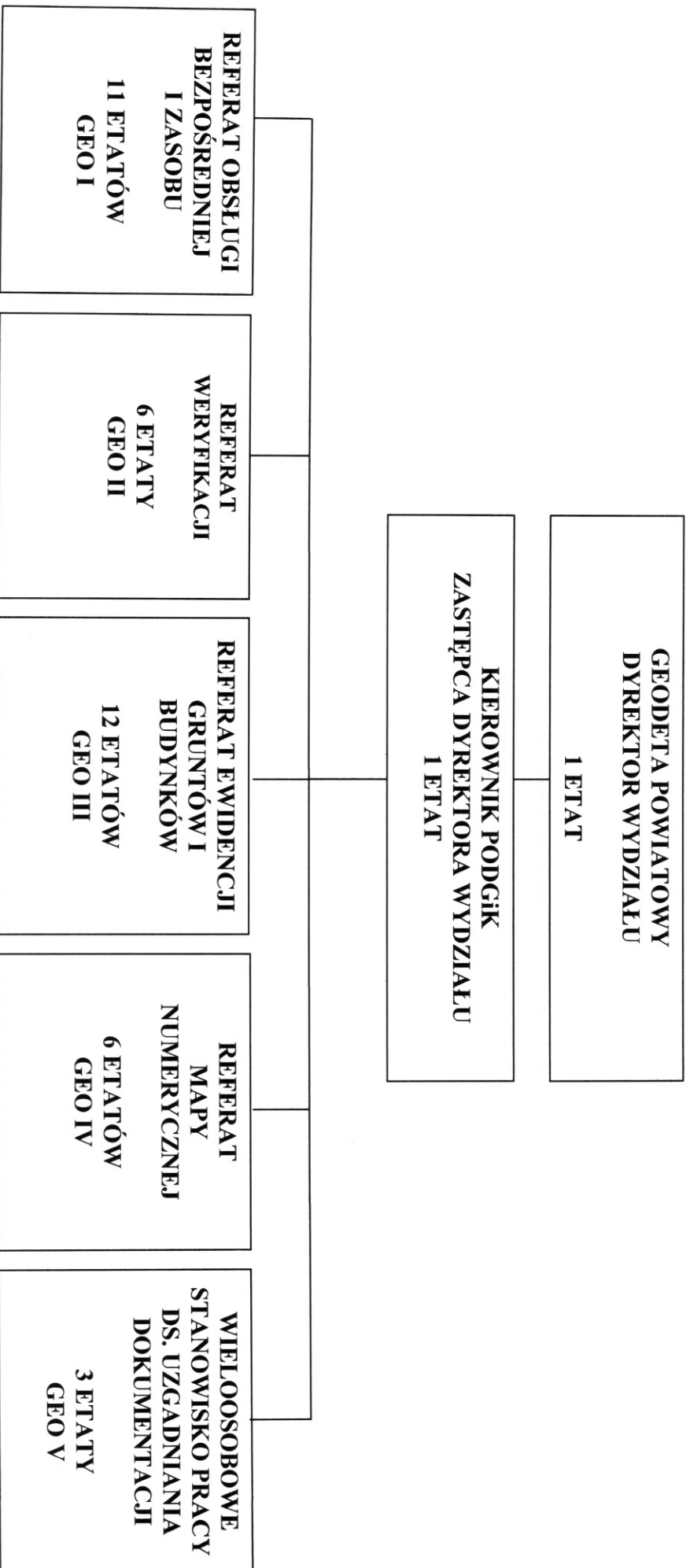

**REJESTRY:**

- Ewidencja gruntów i budynków,
- Powiatowy Zespół Geodezyjny i Kartograficzny.

**RAZEM: 41 ETATY**

## WYDZIAŁ BUDOWNICTWA

ZALĄCZNIK NR 21

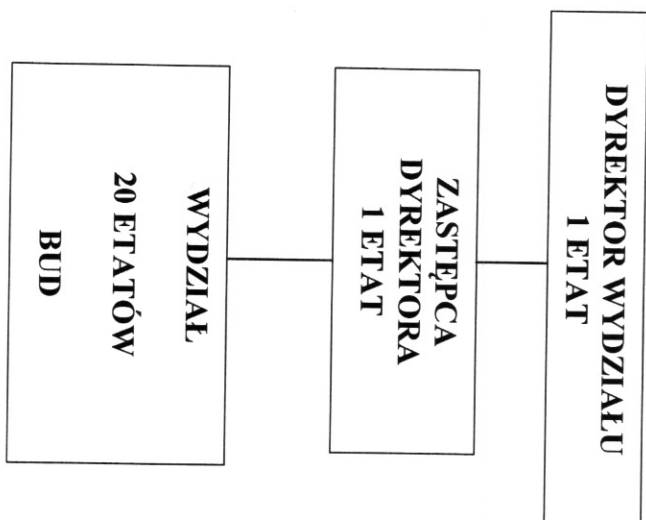

### REJESTRY:

- Ewidencja pozwoleń na budowę.

**RAZEM: 22 ETATY**